

# 南アルプス市の生活保護の状況

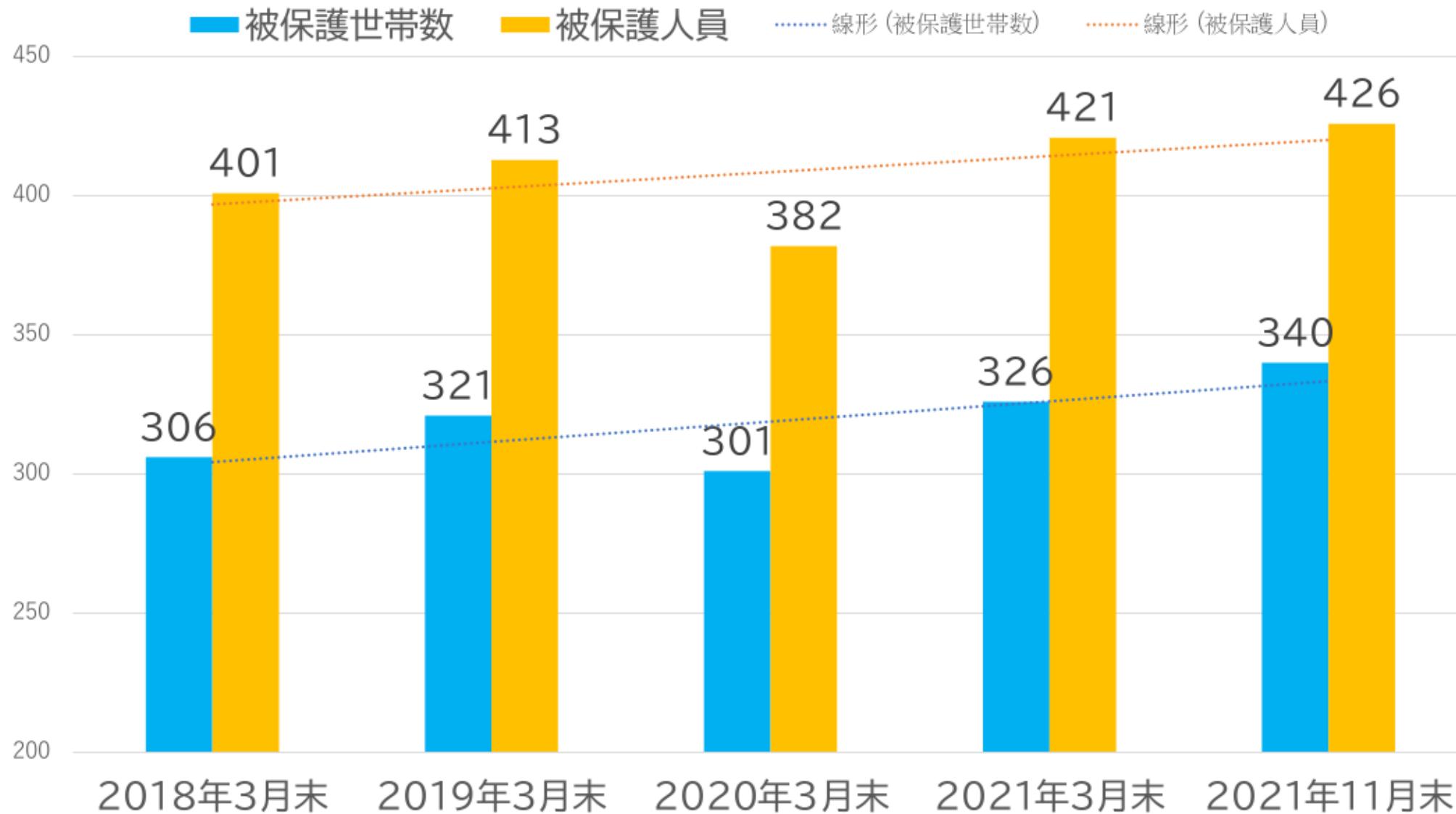

小さい子供がいてフルタイムで働けない



給料が低くて生活できない



親の介護で働けない



新型コロナで収入が減った



ケガをして働けない



# 生活保護の申請は国民の権利です。

再就職が決まらない



新型コロナで仕事が見つからない



持病が悪化して働けない



私たちの年金では暮らせない



## お困りの場合は お住まいの区役所保護課へご相談ください

札幌市 生活保護

- |         |              |         |              |        |              |
|---------|--------------|---------|--------------|--------|--------------|
| 中央区保護一課 | Tel 205-3274 | 白石区保護一課 | Tel 861-2466 | 南区保護一課 | Tel 582-4765 |
| 北区保護一課  | Tel 757-2517 | 厚別区保護一課 | Tel 895-2549 | 西区保護一課 | Tel 641-6964 |
| 東区保護一課  | Tel 741-2479 | 豊平区保護一課 | Tel 822-2489 | 手稲区保護課 | Tel 681-2549 |
|         |              | 清田区保護課  | Tel 889-2488 |        |              |



作成:札幌市保健福祉局総務部保護自立支援課

〒060-8611 札幌市中央区北1条西2丁目 札幌市役所本庁舎3階 TEL011-211-2992



04-F01-21-1167 R3-4-126

## 防音防災フード

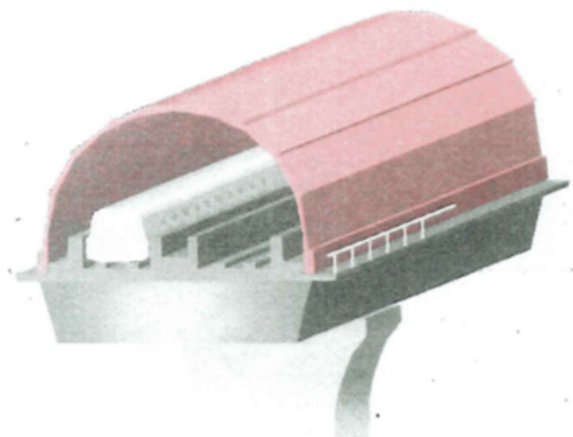

頂部の高さ: 約8m

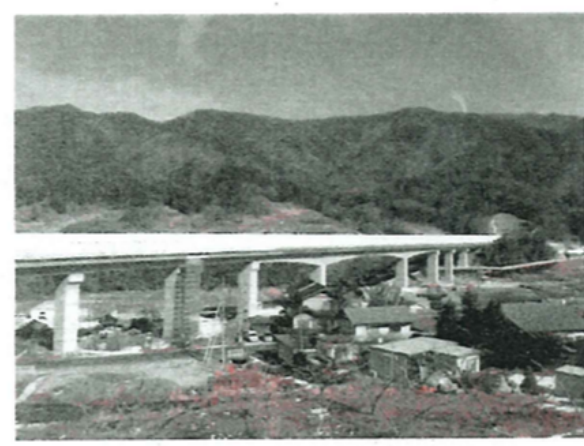

## 防音壁

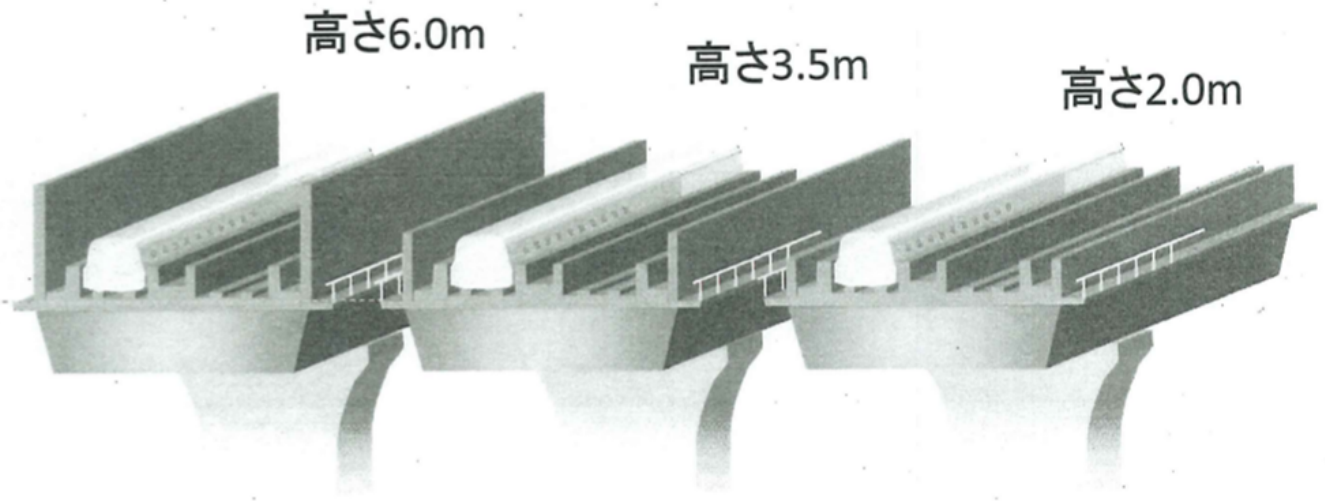

提供: 東海旅客鉄道株式会社  
中央新幹線山梨工事事務所

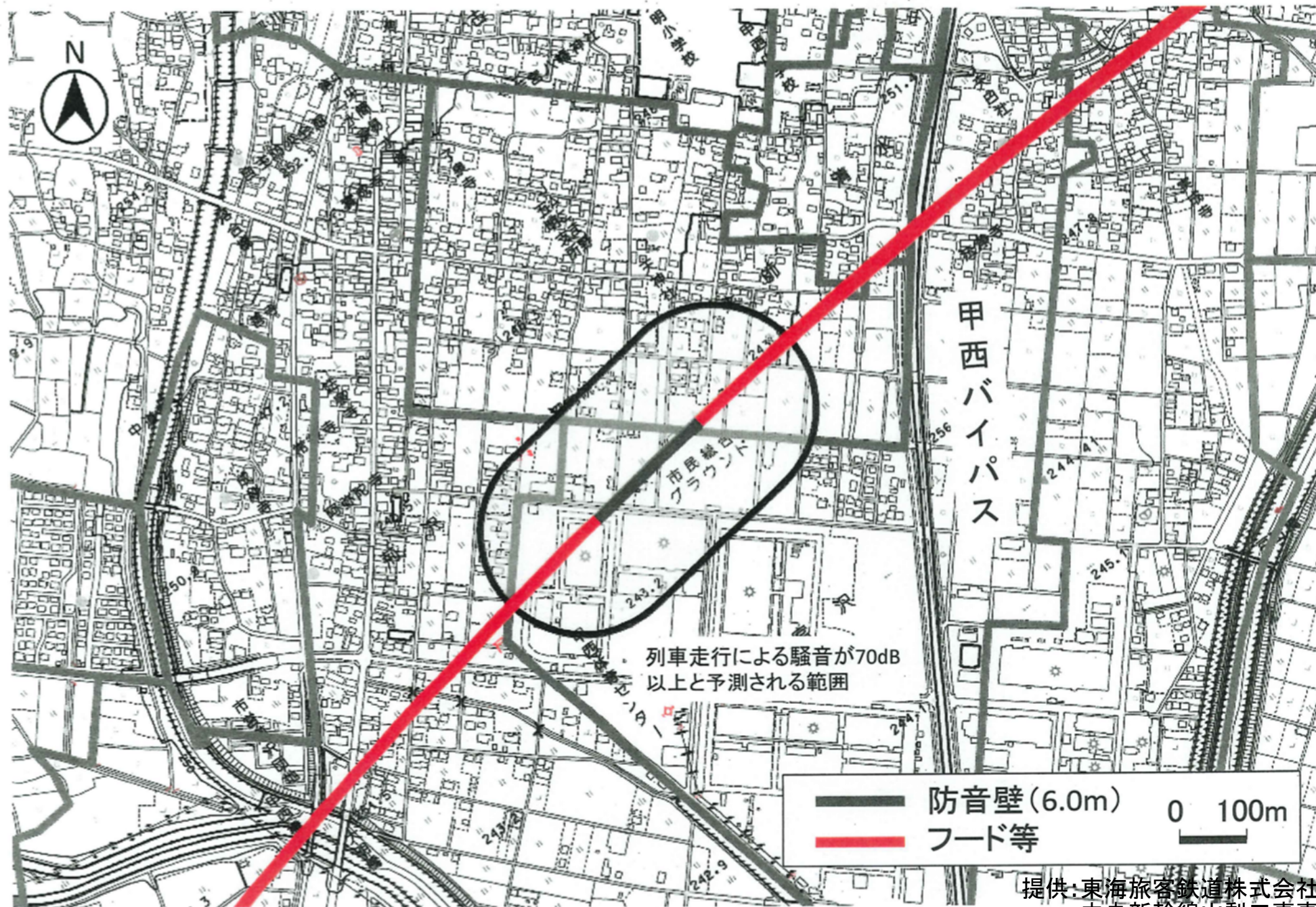

# 楯形スポーツ公園通りの状況

令和3年11月10日撮影



道路南側の南アルプスガーデン店からの出口



道路北側のクリーニング店からの出口

# 橿形 桜橋通り 桜橋東詰め交差点の状況

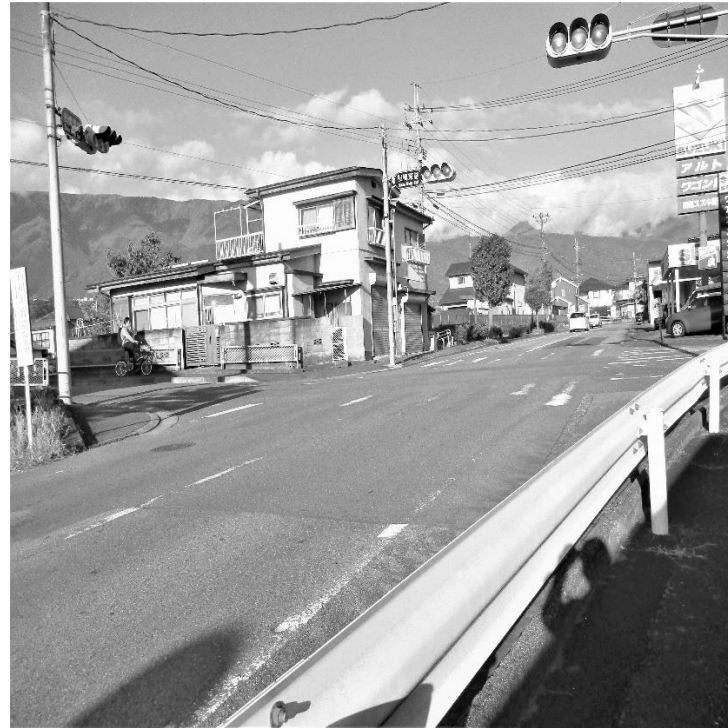

白線の状況

通学路

令和3年11月15日撮影