

# 夢のたね



4



広報 南アルプス No.49 2007 April



今からでもできる 我が家の省エネ対策!

地球を守ろう。

市民の意見を一層反映させる  
パブリックコメント  
手続を制度化

平成19年度  
当初予算が決まりました

今からでもできる  
我が家の省エネ対策！

# 地球を 守ろう。



私たちの生活は、冷蔵庫、電子レンジ、エアコンなどの電化製品や自動車等により、とても便利になりました。

一方、その便利さと引き換えに二酸化炭素(CO<sub>2</sub>)の排出量は増え、その結果、地球の平均気温を上昇させる「地球温暖化」など、環境への悪影響を招いてしまいました。

この地球温暖化をストップさせるためには、もう一度私たちの生活習慣を見直し省エネに取り組む必要があると思います。まずは、家庭の中から、できることから始めましょう。

省エネは  
家計にも  
やさしい!

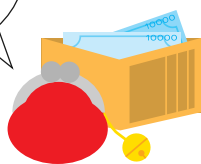

このまま温暖化が進むと平均気温の上昇により、南極などの氷が溶け海面上昇、洪水や土壌浸食、異常気象の多発、農作物の減少などの被害が予想されています。

## ひとくち memo

二酸化炭素(CO<sub>2</sub>)の排出量1kgに相当するエネルギーって、どのくらいかご存知ですか？  
省エネルギーセンターによると、電気製品では約1.80kwhの使用量で約40円となります。また、自動車だとガソリン約0.4ℓ分に相当します。  
南アルプス市民一人ひとりが、1kgのCO<sub>2</sub>の排出を抑えるだけで、市内全体では電気代で約288万円、ガソリン代にすると約360万円の節減ができることとなります。

### 省エネに役立つ

## 上手な使い方

### Part 1 家庭用電化製品等

冷蔵庫の設定温度を「強」から「中」にした場合



年間で34.3KgのCO<sub>2</sub>排出削減！ **1,360円お得!**

周囲温度:15℃

ガスコンロで、炎がなべ底からはみださないように調整すると



年間で5.5KgのCO<sub>2</sub>排出削減！ **350円お得!**

水1ℓ(20℃程度)を沸騰させるとき、強火から中火にした場合(1日3回)

ジャガイモ、里芋などの下ごしらえを電子レンジで行うと

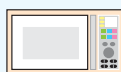

年間で9.9KgのCO<sub>2</sub>排出削減！ **920円お得!**

100gの食材を1ℓの水(27℃程度)に入れ沸騰させ煮る場合と電子レンジで下ごしらえした場合

長時間使用しないとき電気ポットのプラグを抜くと



年間で59.6KgのCO<sub>2</sub>排出削減！ **2,360円お得!**

ポットに満タンの水2.2ℓを入れ沸騰させ、1.2ℓを使用後、6時間保温状態にした場合と、プラグを抜いて保温しないで再沸騰させて使用した場合の比較

冷房は必要な時だけつける

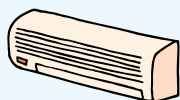

年間10.4Kgの  
CO<sub>2</sub>排出削減!

410円お得!

冷房を1日1時間短縮した場合(設定温度:28℃)

食器を洗うときガス湯沸かし器を  
低温に設定すると



年間で20.5Kgの  
CO<sub>2</sub>排出削減!

1,300円お得!

65ℓの水道水(水温20℃程度)を使い、湯沸かし器の設定温度を40℃から38℃にし、2回/日手洗いした場合

## Part 2 自動車

ふんわりアクセル「eスタート」

年間で194KgのCO<sub>2</sub>排出削減!

約10,700円お得!

発進時、5秒間の省エネ意識で十分効果  
5秒間で20km/h程度にゆっくり加速

アイドリングストップ

年間で40.2KgのCO<sub>2</sub>排出削減!



約2,220円お得!

短い時間(5秒)のエンジン停止でも省エネ効果は抜群

## ECO Drive エコドライブ 10 のすすめ

- ① 無用なアイドリングをしない
- ② 無用な空ぶかしをしない
- ③ 急発進及び急加速をしない
- ④ 交通の状況に応じた安全な低速走行に努める
- ⑤ 早めにシフトアップする
- ⑥ 減速時には、エンジンブレーキを活用する
- ⑦ 確実な点検・整備を実施する
- ⑧ 不要な荷物を積まない。  
また、燃料をむやみに満タンにしない
- ⑨ エアコンの使用を控えめにする
- ⑩ 計画的なドライブをする

わが国では地球温暖化対策に関する国民運動の展開を図ることを目的として、京都議定書の削減約束達成に向けた「国民行動の目安」を発表し、全国民レベルでの省エネルギー活動を推進しています。

本市においても、新エネルギーの導入に併せ、この流れを汲んだ市民全体での省エネルギー活動の推進を図っています。

平成16年度において、市全体で388,795トンのCO<sub>2</sub>を排出しており、市民一人あたりに換算すると年間約5.4トンのCO<sub>2</sub>を排出していることとなります。紹介しました「省エネに役立つ、上手な使い方」もほんの一例です。

この数値を減らす工夫をみんなでしてみませんか。

# 愛犬にも人間社会のルールを教えましょう

ペットの代表である犬は、飼い主にとって家族の一員として、なくてはならない存在となっています。その反面、動物(犬・猫)の苦手な人もいます。

単に可愛がるだけでなく、自分の子どものようにルールを教え、育てる事が大切です。人と動物が気持ちよく生活するために、マナーを守り犬の気持ちを理解して愛情と責任を持って生涯飼育をしてください。

## 犬の放し飼いはやめましょう。

犬は綱や鎖等でつないでおくことが条例により義務付けられています。

また、運動をさせる場合は、飼い主が責任をもって散歩等をさせてください。過失がある、ないにかかわらず、飼い犬が、他人やその所有物に危害、損害を与えた場合は、飼い主の責任となります。

## 山梨県動物の愛護及び管理に関する条例 第9条(犬のけい留義務)

犬の飼い主は、常に、飼養し、又は保管する犬のけい留(丈夫な綱、鎖等で固定的な工作物等につなぐことをいう。)をしておかなければならない。ただし、次に掲げる場合は、この限りではない。

1. おり、囲い等の障壁の中で飼養し、又は保管するとき。
2. 警察犬、狩猟犬、身体障害者補助犬等としてその目的のために使用するとき。
3. 展覧会、競技会、サーカス等の催しで使用するとき。
4. 人の生命、身体若しくは財産に害を加えるおそれのない場所又は方法で、訓練し、移動し、又は運動させるとき。

散歩中など犬のフンは飼い主が責任をもって持ち帰りましょう。

トイレは自宅の決まった場所でするようしましょう。  
散歩中、ビニール袋を持ち歩くだけでなく、フンも一緒に持ち帰りましょう。

仔犬のときから人間社会のルールを教えることが大切です。正しくしつけを行っていけば、とても良いパートナーになることができます。

無駄吠え、決まった場所での糞尿など、しつけがうまくいかなくお困りの方は、山梨県動物愛護指導センターへお気軽にご相談ください。

### 山梨県愛護指導センター

☎(273)5034



### 犬の新規登録用紙

申請者	住所	〒		
	ふりがな			電話番号
犬	氏名			
	所在地	※		
	種類	・ 雑種	毛色	
	性別	名前		
	生年月日	体格	大 ・ 中 ・ 小	
	避妊・去勢手術の有無	有 ・ 無		
	特徴			

※印欄には、申請者の住所と犬の所在地が異なる場合にのみ記入してください。

### ★次の場合は届出が必要です。

①室内犬・室外犬を問わず初めて犬を飼う場合→「新規登録」

②犬または飼い主の住所などの変更があった場合→「事項変更届」

(転入者の方は、前住地で発行された鑑札と無料交換しますので持参してください。)

③犬が死亡した場合→「死亡届」

※集合注射終了後に新たに犬を飼う場合は、各自で狂犬病予防注射を受け、届出をしてください。

### ◆お問合せ 環境課

☎(2882)6097

市民の意見を一層反映させる

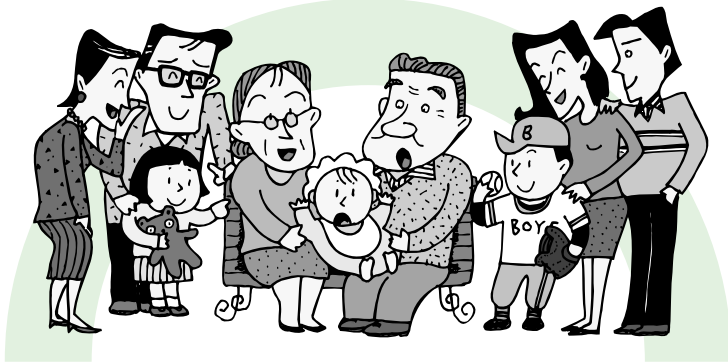

# パブリックコメント手続を制度化

平成19年4月1日から、みなさんの意見を市の政策に反映していく「パブリックコメント手続」を制度化しました。

## パブリックコメント手続とは

市の基本的な計画や市民に広く影響を及ぼす条例などを作る際、事前に「案」を公表し、その「案」に対してみなさんからご意見をいただき、寄せられた意見を考慮して策定していきます。また寄せられたご意見には、それぞれ市の考え方を明らかにして公表します。この一連の手続きをいいます。

## このような意見を求めます

これまで地域福祉計画や高齢者保健福祉・介護保険事業計画、さらに男女共同参画推進条例などを策定してきました。その際、市民のみなさんの意見を反映していく取組みを個別に行ってきましたが、今回この取組み(手続)を統一的なルールとして制度化しました。

この手続はみなさんの意見を受けて、市の基本的な計画や条例などの「最終案」を策定していく制度で、「案」に対する賛否を問うものではありません。「案」のこの部分を、こうしたほうがよいのでは、「どういったことを入れたら」といった積極的な意見をお待ちしています。

## 意見を提出できるのは

市内に住所がある方、市内に通勤し通学している方、市内に事務所または事業所を持つ方などのほか、パブリックコメント手続の案件に利害関係のある方です。

## パブリックコメント手続の流れ

- ①市が計画や条例の原案を策定
- ②パブリックコメント手続の実施を予告  
(広報・ホームページに掲載)
- ③原案を公表し、市民から意見を募集
- ④提出された意見を考慮して計画や条例などの最終案を決定
- ⑤提出された意見の概要と、意見に対する市の考え方および決定した計画案・条例案を公表
- ⑥議会の議決を要する条例等は議会へ提案
- ⑦政策決定・条例施行

## お問合せ先

広聴広報課 ☎(2282)6074



# 平成19年度当初予算が決まりました 骨格予算でスタート

平成19年度の当初予算は、市長選挙を控えていることから、「骨格予算」となっています。

「骨格予算」とは、継続事業、人件費や公債費（借入金の返済）などどうしても支出しなければならぬ義務的な経費や、経常的な事務費、施設を管理するための経常的な経費を中心とした予算のことです。このため、当初予算に計上されなかった政策的な経費などは、今後、補正予算の中で検討し、追加計上することになります。

予算編成に当たっては、骨格予算でありながらも、厳しい歳入の見通しや国の構造改革の動向などを踏まえ、歳入に見合った歳出規模となるよう歳出の抑制に努めました。

また、昨年度17会計あった特別会計は、簡易水道事業会計（櫛形・甲西）が水道事業会計に統合されたことにより2会計が減り、新たに昨年8月から土地取得造成事業特別会計が増えています。

一般会計のほか16特別会計、2企業会計の合計19会計の予算額をお知らせします。

## 【会計別の予算額】

(単位:千円)

会計名	平成19年度 当初予算 (A)	平成18年度 当初予算 (B)	当初比較 (A) - (B)	対前年度比率(%)
				(A) (B)
<b>一般会計</b>	22,137,378	25,870,832	△3,733,454	85.6
<b>特別会計</b>				
国民健康保険	6,881,893	5,848,965	1,032,928	117.7
老人保健	5,520,545	5,612,247	△ 91,702	98.4
介護保険	3,641,934	3,493,818	148,116	104.2
居宅介護予防支援事業	21,301	22,261	△ 960	95.7
下水道事業	1,624,952	2,860,985	△ 1,236,033	56.8
芦安農業集落排水事業	19,839	21,796	△ 1,957	91.0
温泉給湯事業	4,919	2,921	1,998	168.4
山梨県北岳山荘管理事業	85,208	81,287	3,921	104.8
白根簡易水道事業	25,668	20,237	5,431	126.8
芦安簡易水道事業	58,829	162,008	△ 103,179	36.3
櫛形・甲西簡易水道事業	0	732,207	△ 732,207	0.0
芦安他4恩賜県有財産 保護財産区管理会	18,850	7,135	11,715	264.2
土地取得造成事業	634,949	1,304,500	△ 669,551	48.7
<b>計</b>	<b>18,538,887</b>	<b>20,170,367</b>	<b>△ 1,631,480</b>	<b>91.9</b>
<b>企業会計</b>				
水道事業	1,465,346	1,614,411	△ 149,065	90.8
自動車運送事業	36,611	31,463	5,148	116.4
<b>計</b>	<b>1,501,957</b>	<b>1,645,874</b>	<b>△ 143,917</b>	<b>91.3</b>

## 一般会計の内訳

(単位:千円)

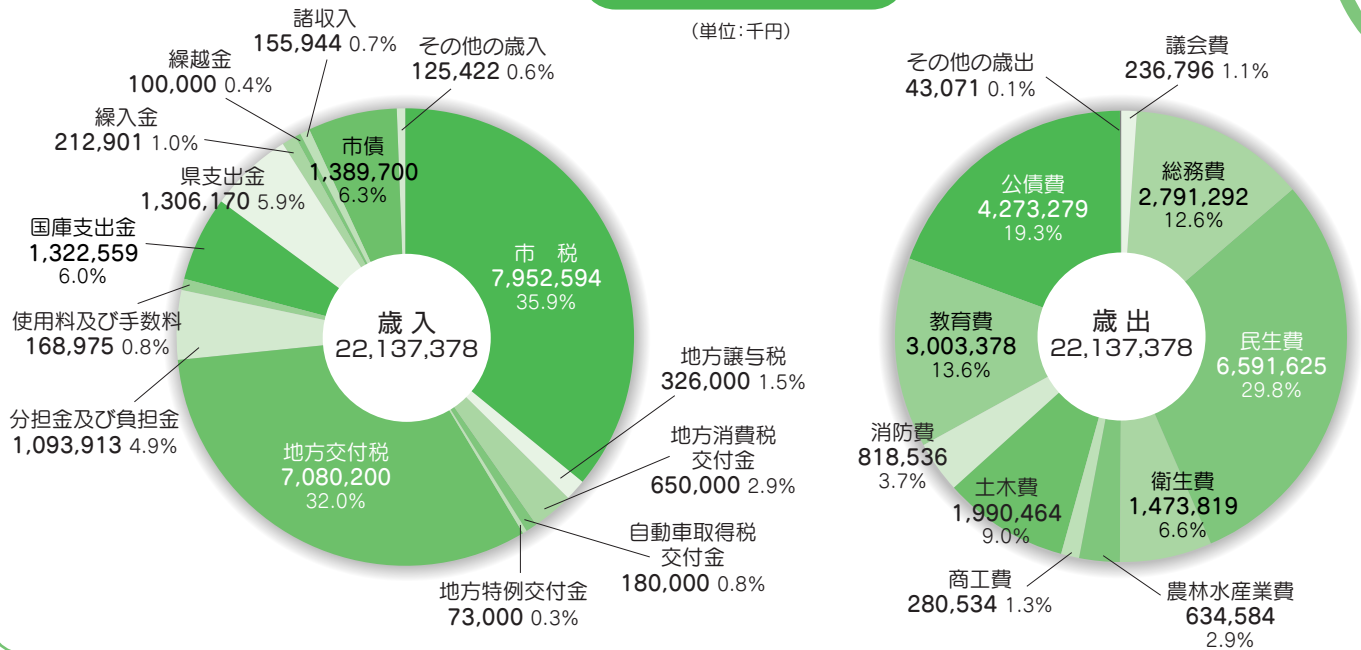

今年は統一地方選挙の年にあたり

4月には次の選挙が行われます。

### 投票できる人

[県議会議員一般選挙]

- 20歳以上の人 (昭和62年4月9日以前に生まれた人)
- 3ヵ月以上南アルプス市に居住する人 (平成18年12月29日以前から)

※平成18年12月29日以降に県内の他市町村から転入した人は前住所地で投票することができます。詳しくは市選管までご連絡ください。

[市長選挙及び市議会議員補欠選挙]

- 20歳以上の人 (昭和62年4月23日以前に生まれた人)
- 3ヵ月以上南アルプス市に居住する人 (平成19年1月14日以前から)

### 投票所及び投票時間

各家庭に郵送します「投票所入場券」に記載された場所で投票してください。投票時間は午前7時から午後8時までです。

※注意:4月8日は天白社の祭典のため、第42投票所は宮沢公会堂から戸田公会堂に変更しましたのでご注意ください。(4月22日は宮沢公会堂で行います)

■山梨県議会議員一般選挙投票日  
 4月8日(日)

■南アルプス市長選挙及び  
 市議会議員補欠選挙投票日  
 4月22日(日)

### 期日前投票

投票日に仕事や旅行などで投票に行けない人は、期日前投票をご利用ください。

#### 投票期間

[山梨県議会議員選挙] 3月31日(土)～4月7日(土)  
 [南アルプス市長選挙及び市議会議員補欠選挙]  
 4月16日(月)～4月21日(土)

- 投票時間 午前8時30分～午後8時
- 投票場所 南アルプス市役所本庁舎及び白根中央公民館

### 問合せ

[南アルプス市選挙管理委員会]

☎282-1111 (内線1210)



# 情報ひろば

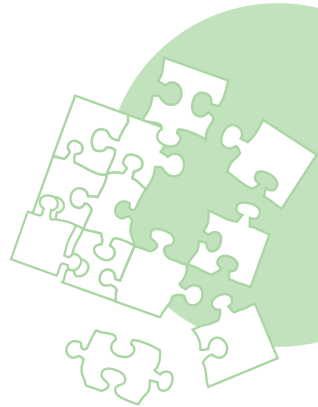

## 善意をありがとうございます

次の方々から市政運営のために役立てて欲しいと寄附をいただきました。ありがとうございます。

○バイオニアデイスプレイ

プロダクツ(株)様

60型プラズマテレビ一式

○有みこうえん様(飯野新田)

胡蝶蘭の切り花 約500本

## 善意をお願いします

八田地区在住の手塚義人さん(43歳)が、「拡張型心筋症」という難病のため、アメリカの大病院で心臓移植の手術を受ける決意をしました。

手塚さんは、妻と子ども2人(中3・小6)の4人家族で、「子ども達が成人するまでは頑張りたい」と、懸命に病氣と闘っています。

募金の目標額は9000万円

手術を受けるには保険などが適用されないため、渡航費や心臓移植手術費、入院費、滞在治療費を含め約9000万円もの巨額な費用がかかります。この病氣は時間との戦いでもあるため、一日でも早く心臓移植ができるよう、皆様のご理解とご支援をお願いします。

てづか よしと  
手塚義人さんを  
救う会

## 【募金の振込み先】

金融機関名	口座番号	口座名
○山梨中央銀行本店	1915810	てづか よしと 手塚義人さんを 救う会
○山梨信用金庫石和支店	0399543	
○甲府信用金庫東支店	0209521	
○山梨県民信用組合酒折支店	1009212	
みずほ銀行甲府支店	2655226	
甲府川田町郵便局	00270-3-114574	

※○印の金融機関は、窓口での振り込み手数料は無料です。



## お問合せ 【手塚義人さんを救う会】

〒400-0811

甲府市川田町アリア105 エフエム富士2F

☎(231)8671 ☎(231)8672

## 表彰

次の方々が各方面での功績が認められ、表彰されました。おめでとございました。(順不同・敬称略)

### 【消防関係】

(財)日本消防協会会長表彰

特別表彰「まとい」  
南アルプス市消防団



功績章 副団長 伊東 健治  
精積章 副団長 野呂瀬公夫  
副団長 清水 肇

(財)山梨県消防協会会長表彰

表彰旗 南アルプス市消防団  
竿頭綬 南アルプス市消防団

### 【農業振興関係】

「地産地消優良活動表彰」

関東農政局長賞  
南アルプス特産品企業組合・ほたるみ館

## 退職

3月31日をもって、収入役の塩澤佳文氏が退職されました。塩澤氏は平成15年7月7日に就任以来、石川市長とともに合併当初の基盤づくりにご尽力いただきました。



## お知らせ

### 軽自動車税の納期限が 4月から5月に変わります

今年度から軽自動車税の納期限が、4月30日から5月31日に変更となります。

お手持ちの納税証明書(継続検査用)の有効期限は4月30日までとなりますので、5月1日から30日までの間に、車検で納税証明書が必要な方は、有効期限を延長した証明書を税務課、各支所地域生活課で発行します。

また、心身等に障害を持つ方の減免申請受付も、4月から5月に変更となります。

お問合せ 税務課  
☎(282)7379

### 手話通訳者等派遣事業説明会

聴覚に障害をもつ方への手話通訳者及び要約筆記奉仕員の派遣手続等についての説明会を開催します。

開催日 4月18日(水)  
時間 午後7時～9時  
場所 若草生涯学習センター  
会議室

対象者 市内在住の聴覚、音声機能、言語機能又はしゃく機能の障害をもつ方

お問合せ 福祉課

☎(282)6095  
☎(282)6197

### 国民年金その時々 の手続きを忘れずに

春は就職・転勤・退職・結婚など忙しい季節でもあります。人生の節目には、国民年金の各種変更手続きが必要になってきます。

住所変更をした時、会社の就退職等、その都度忘れずに届出を行ってください。

参考(平成19年度の国民年金)

○保険料(月額) 14,100円

○老齢基礎年金の受給額(満額)

792,100円

お問合せ 国保年金課

☎(282)7248

### ごみ分別収集マニュアルの 各国翻訳版を作成しました

外国人向け「ごみ分別収集マニュアル」(A3版のカラー刷り)を英語・中国語・スペイン語・ポルトガル語の4か国語で作成しました。

この翻訳版は、市民戸籍課窓口及び環境課、各支所地域生活課で配布します。

また、市内在住の懇意にしている外国の方がいる場合は、みなさんからも周知願います。

お問合せ 環境課

☎(282)6097

### 消毒をする際には 周辺の土地所有者へ連絡を!

「洗濯物や布団に消毒がかかった」「野菜に隣の畑の消毒がかかった」などの苦情が多く寄せられています。「消毒をすることを教えてくれれば、洗濯物を取り込んだのに...」「野菜にシートをかけたのに...」と、前もって知ってさえいれば対応策をとることができます。

連絡を取り合うことにより、お互いが気持ちよく生活することが出来ます。畑や植木などに消毒をする際には、周辺の土地所有者に連絡をしてから実施するようお願いします。

お問合せ 農業振興課

☎(282)6207

### はかり(特定計量器)の 定期検査を実施します

計量法の規定により、はかりの定期検査は2年ごとに実施しなければなりません。検査を受けなければかりを商取引や証明に使用すると50万円以下の罰金に処せられます。観光農園や商店、事務所などは必ず検査を受けてください。

### 検査日時・会場

4月13日(金)午前10時～午後3時

JA 百田支所ふれあいセンター

4月16日(月)午前10時～午後3時

JA 西野共選所

4月20日(金)午前10時～午後3時

JA 西野共選所

4月23日(月)午前10時～午後3時

JA 在家塚共選所

4月27日(金)午前10時～午後3時

市役所 白根支所

5月1日(火)午前10時～午後3時

JA 八田共選所

5月10日(木)午前10時～午後3時

JA 櫛形共選所

5月11日(金)午前10時～午後3時

市役所 若草支所

5月14日(月)午前10時～午後3時

市役所 甲西支所

5月18日(金)午前10時～正午

芦安健康管理センター

5月18日(金)午後1時30分～3時

市役所 本庁舎西別館

5月21日(月)午前10時～午後3時

市役所 本庁舎西別館

※正午から1時までは、昼休みとなります。

※検査を受ける際には、検査手数料と印鑑が必要となります。

お問合せ 観光工商課

☎(282)6294

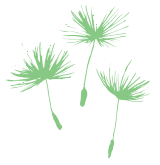

**公共下水道の利用可能区域が  
広がりました**

4月から、公共下水道を利用できる区域が拡大されます。  
新たに供用開始となった区域は次のとおりです。

地区	新規供用開始区域
八田地区	野牛島・上高砂
白根地区	在家塚・上今諏訪・ 下今諏訪・有野
若草地区	藤田・寺部
櫛形地区	小笠原・桃園
甲西地区	戸田・宮沢

※供用開始区域は、いずれも各区域の一部となります。

また、6月頃に新しく下水道が利用できるようになった地域の方を対象とした加入説明会を行います。

対象者へは別途通知しますので、  
ご参加ください。  
※供用開始となった区域の図面等は、  
本庁・各支所前の掲示板に掲示  
てあります。

お問合せ 下水道課  
☎(282)6409

**献血にご協力を！**

開催日 4月25日(水)  
時間 午前9時30分～11時30分  
午後12時30分～3時30分  
場所 市役所 本庁舎

お問合せ 健康増進課

☎(284)6000

**山火事防止！**

新緑の季節となり、ハイキングや  
山菜採りなどで山に入る機会も多  
くなります。山火事を起こさないよう  
注意してください。

お問合せ 予防課

☎(283)0119

**櫛形総合公園  
施設の無休営業期間について**

(財)南アルプス市体育協会が管理  
している次の施設が、4月10日から  
11月30日まで無休営業となります。

「櫛形総合公園内の施設」  
陸上競技場、野球場、ゲートボ  
ール場、櫛形コミュニティプール(ト  
ーニングルーム)、櫛形総合体育館

お問合せ 南アルプス市体育協会  
陸上競技場 ☎(284)5151  
プール ☎(284)3333

**スポーツ安全保険に加入を**

対象 5人以上のグループ  
掛金(1人年額)

- 中学生以下 500円
- 大人 1500円
- 老人クラブなど 800円
- 山岳登山など危険度の高い  
スポーツ活動 9000円
- 大人の文化活動 500円

保険期間

申込日～翌年3月31日

申込み方法

体育協会及び市役所本庁・各支所  
にある申込用紙に記入の上、山梨  
中央銀行(指定銀行)各支店で加入  
手続きを行ってください。

※振込み手数料がかかります。

お問合せ 南アルプス市体育協会

☎(284)5151

**2008  
やまなし学生就職面接会**

開催日 4月20日(金)  
時間 午後1時30分～  
(受付は12時～)

場所 甲府富士屋ホテル  
対象

○大学、短大、専修学校等の来年3月  
卒業予定者  
○今年卒業後、未就職者等

**内容**

- 卒業予定者と県内企業との面接会
- 「求人覧表」などの無料配布
- パソコンによる職業適性診断
- ハローワーク職員による職業相談
- 参加費 無料(申込不要)
- 参加企業情報 山梨県ホームページ公開中

<http://www.pref.yamanashi.jp/>

お問合せ 山梨県労政雇用課

☎(223)1562

**募集**

**各地区  
健康を考える会の公募委員**

健康づくりやまちづくりについて  
関心をお持ちの方はぜひ一緒に活動  
してみませんか。

任期 2年間

活動日 主として夜間、祝祭日

※各地区によって異なります。

募集人数 各地区4名程度

提出書類 公募委員申請書とレポー  
ト(400字程度)

※テーマは「健康づくり及びまちづく  
り」です。

応募期限 4月20日(金)

申込・お問合せ 健康増進課

☎(284)6000

## 温泉らしく運動教室を 5月から開始します

65歳以上で、関節症、腰痛、肩こり、肥満などでお悩みの方は、温泉らしく運動教室に参加してみませんか。「天恵泉・ヘルスピア白根」の温泉プールで、楽しく安全に運動ができます。詳しくは、4月中旬の組回覧か、市のホームページをご覧ください。また、市役所及び各支所にもチラシを用意しています。

申込・お問合せ 介護福祉課

☎(282)6179

## 児童館・児童センターの 平成19年度幼児教室

5月から次の各幼児教室を開催します。

### ○はじめての幼児教室

対象 生後6カ月以下の乳児と保護者

人数 八田児童館 20組

青少年児童センター 20組

### ○幼児教室

対象 3歳未満(就園前)の幼児と保護者

人数 八田児童館 20組

なかよし児童館 20組

おおけやき児童館 20組

青少年児童センター 20組

参加料 1組500円(年会費)

申込期間 4月9日(月)～14日(土)

※複数の教室への申込は無効

※申込多数の場合は抽選

申込・お問合せ

八田児童館 ☎(285)0042

なかよし児童館

☎(283)5344

おおけやき児童館

☎(284)7455

青少年児童センター(南風)

☎(282)7324

## ヴァンフォーレ甲府 南アルプス市サックスデー

第11節 ヴァンフォーレ甲府

vs 川崎フロンターレ

開催日 5月13日(日)

時間 午後12時 開門

午後2時 キックオフ

場所 小瀬スポーツ公園 陸上競技場

## エスコートキッズの募集

憧れの選手と手をつないで、ピッチに入場する年長児を募集します。

申込期間 4月16日(月)～20日(金)

※応募者多数の場合は抽選

申込・お問合せ 社会体育課

☎(282)7779

南アルプス市は

VF甲府を応援しています。

## 平成19年度 奨学生

(財)南アルプス奨学会では、今年度の奨学生を募集します。

対象者の条件

- ① 高校(盲学校、ろう学校、養護学校の高等部含む)、専門学校・短大・大学(大学院は除く)の学生で、いずれも保護者等が市内に在住していること。
- ② 品行方正、成績優秀で勉学向上の意志があるにもかかわらず、経済的事由により学費の支払いが困難な者。

申請期間 4月27日(金)まで

※奨学会理事会において、認定審査を行います。

申込・お問合せ 教育総務課

☎(282)7777

## 労働基準監督官採用試験

受験資格

1、昭和53年4月2日～

昭和61年4月1日生まれのもの

2、昭和61年4月2日以降生まれの者で次に掲げる者

① 大学を卒業した者及び平成20年3月

までに大学を卒業する見込みの者

② 人事院が①に掲げる者と同等の資格があると認める者

受験申込受付期間

4月2日(月)～13日(金)

お問合せ 山梨労働局労働基準部

監督課

☎(225)2853

## 生涯学習人材バンク登録者・ 南アルプス市民大学講師

専門知識、技術、特技、資格、経験をお持ちの方で、市内の団体、個人等に対しボランティアの精神で学習指導または援助のできる人を募集しています。

申込・お問合せ 生涯学習課

☎(282)7778

## 無料相談

### 介護に関する相談

「家族だけでの介護が大変になってきたので介護保険のサービスを利用したい」、「家の中の移動でも転びそうになるので、手すりをつけたい」など、在宅介護について相談したいことや困っていることはありませんか？地域包括支援センターでは高齢者に関する相談を随時受け付けています。お気軽にご相談ください。

申込・お問合せ 地域包括支援センター

☎(282)7347



**法律相談(要予約)**

開催日 4月13日(金)、27日(金)  
時間 午後1時～4時  
場所 白根支所

※予約受付は4月2日からです。  
※相談回数は年1回です。

**行政相談**

開催日・場所

4月6日(金)

八田支所・若草支所

4月20日(金)

白根支所・市役所本庁

5月2日(水)

芦安健康管理センター

甲西農村センター

時間 午後1時30分～3時30分

お問合せ 市民生活課

☎(282)6493

**年金・賃金・労災などの相談**

開催日・場所

4月14日(土)働く婦人の家

4月18日(水)商工会南部センター

時間 午前10時～午後4時

お問合せ 観光商工課

☎(282)6294

**社会保険相談**

開催日 4月17日(火)、5月9日(水)  
時間 午前9時30分～午後4時  
場所 商工会南部センター

お問合せ 竜王社会保険事務所

☎(278)1100

**イベント・教室等**

**平成19年度の  
イベント開催予定**

今年度、市内で開催するイベントの  
日程(予定)は、次のとおりです。

甲州風上げまつり

4月29日

釜無川三郡橋上流河川敷

アヤマフェア

4月30日

滝沢川公園

南アルプス開山祭

6月30日

アルペンプラザ広河原前

サマーフェスティバルinわかくさ

7月下旬又は8月上旬

遊・湯ふれあい公園

ありがとう!心あったか祭り

11月3日

桃源文化会館

芦安紅葉まつり

11月上旬

金山沢温泉こたま公園

かきまつり・まいもん朝市

12月中旬

ハッピーパーク

「芦安新緑まつり」「櫛形山アヤマ祭り」「釜無川下り」は廃止となりました。

平成19年度以降についても「イベント検討会」により新規イベント・既存イベント等について引き続き検討していきます。

**平成19年度各種スポーツ教室の  
日程について**

子どもからお年寄りまで、多くの市民の体力向上、健康増進、生きがいづくりを目的に、平成19年度も各種スポーツ教室を開催します。

**【第1期各種スポーツ教室】**

開催種目 スイミング、子ども運動、

エアロビクス、初級エアス、ソフト

エアロビクス&ストレッチ、ダンバ

ル体操、アクアエクササイズ、レッツ

チャレンジ運動、ヨガ体操、やさし

いヨガ体操、パンチ&キック

募集期間 4月9日(月)～13日(金)

開催期間 5月第3週から7月末

※内容、申込方法等の詳細については、4月8日(日)の新聞折込み広告の募集要項をご覧ください。また、市のホームページ(教育委員会)へも掲載しています。

**【夏季短期スイミング教室】**

募集期間 7月上旬～中旬

開催期間 7月下旬～8月

**【第2期各種スポーツ教室】**

募集期間 8月上旬～中旬

開催期間 9月第3週～11月

**【第3期各種スポーツ教室】**

募集期間 12月上旬～中旬

開催期間 1月第3週～3月

※各期とも、新聞折込み及び教育委員会社会体育課・各支所地域生活課窓口で募集要項を配布します。

※日程については、都合により変更する場合があります。

お問合せ 社会体育課

☎(282)7779

**市民からのお知らせ**

**甲西地区文化協会  
「絵手紙展」を開催**

開催日 4月26日～5月15日

時間 午前10時～午後7時

場所 やまなみの湯

お問合せ 小松さん

☎(282)4748

## 甲西ミニバス・スポーツ少年団 男女団員募集&体験入団会

対象 小学校2年以上の男女  
練習日 毎週火・木・土曜日  
時間 火・木(午後6時～8時)  
土(午後2時～6時)  
場所 火・土 大明小学校体育館  
木 甲西中学校体育館  
体験入団会 4月7日(土)  
午後2時～ 大明小学校体育館

申込・お問合せ 鈴木さん  
☎090(2143)8203

## 陸上スポーツ少年団 団員募集

対象 市内小学校4～6年生  
練習日 毎週水曜日  
時間 午後7時～

場所 白根巨摩中学校グラウンド  
榎形総合公園陸上競技場

入会料 1000円(保険料含む)  
会費 前期 5000円  
後期 5000円

申込・お問合せ 相川さん  
☎(283)5860

## 太極拳体験講習会

日頃の運動不足を解消したい方、  
太極拳に興味をお持ちの方はお気軽に  
参加ください。

開催日 4月12日(木)

時間 午後7時30分～9時30分

場所 甲西中体育館(柔剣道場)  
持ち物 上履き、タオル、運動着

申込・お問合せ

南アルプス太極拳サークル

河西さん ☎(282)3325

## 文化協会社交ダンス部員募集 社交ダンス教室(初級・中級)

日時 4月14日(土)

午後7時30分～9時30分

時間 4月～11月(月2回)

場所 榎形総合体育館

会費 1ヵ月 1000円

申込・お問合せ 深沢さん

☎(283)3103

## ボーイスカウト甲府第2団 体験入隊及び説明会

親子で体験してみませんか?

日時 4月14日(土)

午前10時～午後3時

場所 甲斐市「ライオンの森」  
(玉幡中学校北側駐車場)

対象 年中児～小学校6年生

内容 ロープ結び、野外炊飯等

申込・お問合せ

武井さん ☎(276)5354

小宮山さん ☎(232)8505

## 入札結果

入札日	工事名	場所	請負者	請負金額(円)
2月 1日	八田デイサービスセンター福祉館一般浴ろ過タンク交換工事	野牛島地内	(株)甲栄興業	1,995,000
2月 1日	社会体育施設 鏡中条体育館床改修工事	鏡中条地内	不調	
2月 1日	市道八田101号線道路維持工事	上高砂地内	光明建設(株)	4,021,500
2月 1日	横川右岸水路改修工事(市道東南湖36号線)	東南湖地内	村松興業	4,273,500
2月 6日	荊沢湯沢線測量調査設計業務委託	落合地内	(株)エスイー企画	4,987,500
2月 6日	牧野街区公園整備工事	小笠原地内	(株)深沢建設	44,520,000
2月 6日	一の出し街区公園整備工事	小笠原地内	(株)川崎建設	32,550,000
2月 6日	舗装本復旧工事(寺部1工区)	寺部地内	(株)加藤土建	5,460,000
2月 6日	農道八田122号線舗装新設工事	上高砂地内	(株)シンワ	4,557,000
2月15日	小笠原小学校アッセンブルスペース改修工事	小笠原地内	(株)野中工務店	4,809,000
2月15日	市営戸建木造住宅解体撤去工事	市内	(有)荻原組	4,777,500
2月15日	御勅使南工業団地仮設水路工事	野牛島地内	(有)三友建材土木	3,108,000
2月20日	御勅使南工業団地擁壁水路工事	野牛島地内	(有)手塚建材興業	20,716,500

お問合せ 管財契約課 ☎(282)6092



## 男女共同参画宣言都市記念式典

2月25日 [榊形生涯学習センター]

昨年12月の定例議会において宣言された「男女共同参画都市」を記念した式典が開催されました。

男女共同参画社会とは、男女がお互いに人権を尊重しつつ、責任を分かち合い、性別にかかわらず、家庭や地域、職場、学校など、社会のあらゆる分野で、その個性と能力を十分に発揮できる社会のことです。

式典では、男女共同参画川柳(標語)の優秀賞に選ばれた6人に表彰状が贈られたほか、内閣府初代男女共同参画局長の坂東眞理子さんが、「男女共同参画社会における品格ある生き方」と題して、記念講演を行いました。



## 戦没者慰霊祭

2月24日 [榊形生涯学習センター]

遺族会の会員や関係者、来賓者など約300人が参加して、平成18年度南アルプス市戦没者慰霊祭が厳かに行われました。式では、1,981柱の御霊に対し、参加者全員の献花と、文化協会茶道部による献茶や吟剣詩舞道部の献吟が行われました。

また、慰霊祭終了後には平和、反戦の啓発映画「明日への伝言」も上映されました。

野牛島2の会がライブを開催

## 山本晴美 歌語り「おばあちゃんの手紙」

2月24日 [湧暇李の里・樹園]

身延町出身の山本晴美さんが、戦争の悲惨さや平和への願いを込めたオリジナル作品「おばあちゃんの手紙」を約200人の観客の前で演奏しました。山本さんは100回ライブを目指して、県内各地で演奏活動を行っていて、その活躍は新聞、テレビでも紹介されています。

また、野牛島2の会は、野牛島区2区の人たち10人で結成している会で、昨年は「八田地区ふるさとかるた」を作った会として、地元の人たちに親しまれています。



## 南アルプス世界自然遺産登録推進協議会設立総会

2月28日 [桃源文化会館]

日本列島の中心に位置する南アルプスの世界自然遺産登録に向けて、山梨、長野、静岡県内の6市3町1村で構成する協議会の設立総会が開催され、会長に静岡市長、副会長に南アルプス市長と伊那市長を選出しました。

協議会では世界遺産登録への機運を盛り上げるため、今後南アルプス・サミットや講演会等の開催、関係機関への要望活動を積極的に進める方針です。



## 櫛形北小の講堂と豊小、白根源小の屋内運動場が竣工

老朽化及び耐震性に課題のあった3校の講堂や屋内運動場が、卒業式前に完成しました。

櫛形北小学校では、約20年前からランチルームで給食を食べる「全校一斉給食」が続けられており、給食室に隣接した新しい講堂は、木材をふんだんに使った安らぎのある空間で、子ども達に「便利で暖かい」と、とても好評でした。

また、豊小学校、白根源小学校の屋内運動場も木材を多用し、明るくてやさしさを感じられる室内空間で、車いすのままステージに上られるように昇降機を設置しています。その他にも、バリアフリーに配慮したスロープやいたわりトイレなども設け、誰でも使いやすい施設としました。

これらの施設は、子ども達の学習活動の場としてだけでなく、地域住民のスポーツや文化活動の場となるように、コミュニティー施設としての役割も兼ねています。



豊小と白根源小の竣工式では、県警音楽隊とカラーガード隊による演奏がありました。これは、県警音楽隊に源駐在所の八巻博仁巡査部長が所属しており、両校の竣工を祝って行われたものです。

# 芦安の地に来た名取将監

しようげん

名取将監長信は、武田信虎の家臣として、幾たびかの戦場において戦功をたて、信虎に直接進言できるほどの地位にまで上がった武将です。

妻は、武田民部少輔信安の娘といわれ、前途も明るいものがありました。

永正年間に信虎は、甲斐の内紛や、反抗する分子を押さえて領内を統一します。その後、信濃の海の口に信



観音経西隧道より御野立所白根三山を望む

濃攻略の基地を築き、戦国大名として大きく前進しました。このころから、信虎は慢心して、傲慢な振る舞い

が多く、家臣のひんしゆくをかうようになります。将監もまたこれを見るにつけ、心を込めて苦言を呈しましたが、信虎の機嫌を損じ、ついに武田家を去ることになったのです。

それから、中山道のある宿駅に落ち着きました。しかし、血のつながりもあり、近郷にも名の聞こえていた郷土、名取弾正左衛門を頼って今の芦安地区大曾利に居を定めてこの村の住人になりました。

元来が武人であった将監は、山の仕事など知りません。日ごろから手馴れている弓矢を携えて、山野に鳥獣を狩つて生業としました。

ある日、野呂川入りの山中に入った将監は、「鹿を逐う獵師、山を見ず」のたとえ通り、大鹿を追ってアザミ沢の溪谷深くに入ってしまった。

見事に射止めたものの、谷は深く、

断崖絶壁、あたりの山谷から狼の遠吠えも聞こえてきます。この山中に、一夜を明かすことになってしまいました。ときおり、得体の知れない亡霊の出現にも驚かされましたが、日ごろから、深く信仰している観音経を一心に唱え続けて救われました。今の野呂川林道、御野立所まえの溪谷を観音経溪谷と呼ぶようになったのはこのためです。

名取将監は、大曾利窪区おおぞうりくほの山際に、多賀明神を祀つて、村の繁栄と家内安全を祈り守り神としました。

他にも津島牛頭天王つしまごすてんのうを祀り、疫病に悩まされた人々の心を静め、旧暦6月15日には疫病退散を願い、祇園祭を行いました。

名取将監は、文献などにあまり出てこない謎の多い人物です。しかし、芦安地区の誇りとして、祭りや信仰、諸行事は名取将監と関連付けて語



—芦安の民話より—

り継がれてきました。芦安地区大曾利にある妙定寺周辺は殿屋敷と呼ばれ、名執将監の住居跡と伝えられています。

名取将監の墓は、大曾利大宝寺墓地の中央に苔むした石祠としてあります。

今回は旧芦安村教育委員会が平成15年2月に発行した冊子、「夜叉神峠(第二版) 芦安の民話」から今でも地元に残る民話を紹介しました。





午前の部	9:30~12:30
午後の部	13:30~16:45
夜間の部A	17:30~20:00
夜間の部B	20:00~22:00

面積：約52,000㎡  
 施設：芝生グラウンド、クレーコートグラウンド、  
 合宿所、スパーク白根、休憩室、緑地  
 住所：南アルプス市百々 3468-65



## 公共施設のご案内

### Communal facilities Guide ①

市内の温泉や公園などの公共施設の管理・運営を、指定管理者にお願いしてから1年が経過しました。民間企業等の経営ノウハウと発想で、今までなかった新サービスも増え、多くの市民から好評を得ています。そこで、今回からシリーズで各施設のサービス内容等を紹介していきます。

#### 【利用条件】

- 使用時の準備、片付け、グラウンド・コート整備は各自で行ってください。
- 施設内は禁煙です。
- すべてのゴミの持ち帰りにご協力ください。

### 白根中央公園利用料

	利用料	備考
①芝グラウンド	1,000円/部	10人以上の利用
②クレーグラウンド	500円/部	10人以上の利用
①②の個人利用	100円	
夜間照明(1基/h)	1,000円	10人以上の利用
合宿所(1団体・1部屋/h)	100円	1部屋20人程度
		宿泊:15時~翌10時
更衣室	100円	

### スパーク白根利用料

	利用料	備考
午前の部	1,000円	
午後の部	1,000円	
夜間の部A	2,000円	2,400円
夜間の部B	2,000円	

内容 ①ランニングの基本動作  
 ②基礎的な運動  
 ③各種スポーツ体験  
 ホッケー、グラウンドゴルフ、  
 トレーキング、球技、水中運動等  
 対象 小学校1年~4年生の男女  
 期間 5月~翌年3月の土曜日  
 (全40回)  
 時間 午前10時30分~11時30分  
 受付場所 白根中央公園  
 定員 30名  
 受付 4月10日(火)~20日(金)  
 午前10時~午後8時

※電話やFAX、ホームページからも申し込めます。  
 ※スポーツスクール以外にも、スパーク白根や若草南小学校などでホッケースクールを開校していますので、詳しくはお問合せください。

## 指定管理者からの HOT情報

### 早朝割引

年末年始以外は休まず施設開放を行っています。午前6時から8時までは各施設とも半額で利用できます。

ホームページ上からの施設予約が可能のほか、各種スクール等も開催しています。

### NPO法人山梨県スポーツアカデミー

南アルプス市百々3468-65(白根中央公園管理棟内)  
 ☎285-4650 ☎285-3830  
 URL <http://npoyasa.org/>

4月の催し物

おはなし会	㊦ 21日(土)	14:00
	㊧ 14,28日(土)	10:30
	㊨ 14日(土)	10:30
	㊩ 毎週木曜日	10:30
	14日(土)	10:30
おはなし会 0.1.2	㊦ 10日(火)	10:30
	㊧ 20日(金)	10:30
	㊨ 18日(水)	10:30
	㊩ 19日(木)	10:30
	㊪ 3日(火)	10:30
凧づくり教室(要申込) 甲西支所共催	㊩ 15日(日)	13:00
工作教室「はるのむしコロコロ」	㊦ 21日(土)	14:30
子ども読書まつり	㊨ 28日(土)	10:30
ブックリサイクル市	㊪ 30日(月)	10:00

新刊案内 | 児童書

『ふねにのったねこのヘンリー』

エリック・イングラハム／絵  
メリー・カルホーン／文 リブリオ出版



「ねこってものは、水が  
きらいだからな」おとう  
さんはいいました。でも、  
ヘンリーはへっちゃら。  
とうとうヨットにとびの  
ってしまいました…。な  
んでもかんでもやって  
みなくちゃ気がすまない、  
ねこのヘンリーのお話。

新刊案内 | 一般書

『林住期』

五木寛之／著  
幻冬舎



古代インドでは、人生を  
「学生期」「家住期」「林  
住期」「遊行期」に分け  
て考えた。「林住期」とは、  
最も輝かしい「第3の人生」  
のこと。人生の後半  
をオマケと考える思想  
を打ち破り、「黄金の林  
住期」の生き方を綴る。

春仙美術館

「名取春仙・山村耕花・  
笠松紫浪 常設展」

4月7日(土)～

当館所蔵の作品の中から、名取春仙の「石橋」  
「鏡獅子」などの肉筆画を1  
階展示室に展示します。また  
2階展示室には山村耕花  
の「裸婦」「踊り上海ニュー  
カルトン所見」や笠松紫浪  
「春雪」「東京大学赤門」な  
どの版画作品を展示します。



笠松紫浪(東京大学赤門)

開館時間 午前9時30分～午後5時  
(入館は午後4時30分まで)  
休館日 月曜日と祝日の翌日  
入館料 一般300円・大高生200円  
中小生100円(20名以上団体割引)

白根桃源美術館

「収蔵作品展」

4月14日(土)～

当館所蔵の作品の中から、望月春江「白桃」、  
近藤乾年「笑子像」等日本画作品を約30点展  
示します。また附属展示室では、井原国芳「川  
中島大合戦」、月岡芳  
年「晴信入道像」など  
の錦絵作品の他、甲  
斐国志などの武田信  
玄に関する資料等を  
展示します。



望月春江(白桃)

開館時間 午前9時30分～午後5時  
(入館は午後4時30分まで)  
休館日 月曜日と祝日の翌日  
入館料 一般(高校生以上)300円  
小人(小中学生)100円  
(30名以上団体割引)

図書館

Minami-Alps City

だより

Library  
INFORMATION

お問合せ/休館日

楡形図書館

☎(280)3300  
休 2.8.9.16.23.27日

白根桃源図書館

☎(284)6010  
休 2.9.16.23.27.30日

わかさ図書館

☎(283)1501  
休 2.9.16.23.27.30日

八田ふれあい図書館

☎(285)5010  
休 2.9.16.23.27.30日

甲西図書館

☎(282)7291  
休 2.9.16.23.27.30日

4月の開館日

芦安分館

3.6.10.13.17.20.24.27日

美術館

Minami-Alps City

だより

Museum  
INFORMATION



健康 けんこう

家族 かぞく

Minami Alps Kids

お子さんの写真を募集しています。

短いコメントを添えて  
市広報担当まで送ってください。

なつめ  
野田 夏芽 ちゃん

いつも笑顔いっぱい  
の夏芽ちゃん♡  
元気に育ってね!

父・一臣  
母・景子(上今諏訪)



れいな  
橋爪 玲奈 ちゃん

お姫様みたいに  
可愛い玲奈ちゃん。  
やさしい娘になってね♡

父・達也/母・恵(西野)



りょう  
桑本 凌羽 くん

健康で  
やさしい子に育ってね!

父・真邦  
母・亜弓(飯野)



## 妊婦さんへの思いやりを マークにしました

妊婦さんにとって住みやすい地域づくりを  
願い、母子健康手帳交付時に市内の妊婦さん  
に「マタニティマークキーホルダー」を配布す  
ることになりました。このマークは、ハートに  
包まれた母親と赤ちゃんの絵に「おなかに赤  
ちゃんがいます」という文字が書かれています。



### 【妊婦さんへの思いやり】

妊娠中、特に初期は、赤ちゃんの成長はもちろん、  
お母さんの健康を維持するためにとっても大切な  
時期です。しかし外見からは、妊婦であるかどうか  
の判断がしにくく、「つらい症状」に気づかない場  
合もあります。もしも、あなたの住んでいる地域や  
職場などで、このマークをつけている妊婦さんを見  
かけたら、「近くでの喫煙は控える」「お手伝いし  
ましようか?のやさしい一言」「電車・バス等では、  
優先して席を譲る。乗降時に協力する」など、み  
なさんの思いやりある気遣いをお願いします。

## Happy Birthday 祝100歳



河西 はる治さん(藤田)

「多くの趣味を持って  
いたおばあちゃん。いつま  
でも健やかで!」

河西為男さん(長男)

受付時間 午前9時~11時30分  
(都合が悪い場合は、必ずご連絡ください)

場所	実施日
櫛形健康センター	4日
	11日 (水)
	18日
	25日
芦安支所	17日(火)

※できる限り本人が来所してください。  
(代理の方の場合は後日、本人と  
連絡を取らせていただきます)  
※地区は関係ありませんので、都合  
のいい日をご利用ください。

4月  
schedule

母子健康手帳交付  
健康相談

# 第5回南アルプス市 甲州凧上げまつり

開催日 4月29日(日)雨天中止

時間 受付 午前10時～10時30分

コンテスト 午前11時～

場所 釜無川三郡橋上流800m右岸河川敷

※凧づくりの材料を4月2日から、甲西支所地域生活課

及び甲西図書館(土日のみ)で配布します。

※凧づくり教室に参加する方は、事前に材料を受取り、

絵柄を完成させて持参してください。

## 【凧づくり教室】

開催日 4月15日(日)

時間 午後1時～4時

場所 甲西農村センター



◆お問合せ 甲西支所地域生活課

☎(282)3120

◆お問合せ

甲西図書館

☎(282)7291



# 第5回南アルプス市 アヤメフェア

開催日 4月30日(月・振替休日)

時間 午前9時～午後4時

場所 滝沢川河川公園

催し物

小笠原流流鏑馬、モデル撮影会、  
親子写生大会、鉢植えアヤメの  
展示販売、ステージイベント、特  
産品販売ほか

◆お問合せ 観光商工課

☎(282)6294

## 「第5回 南アルプス 桃源郷マラソン大会」

開催日/4月8日(日)雨天決行 時間/午前8時45分～ メイン会場/櫛形総合公園陸上競技場

マラソンコースとなっている道路は、安全確保のためランナーの通過する時間帯の前後は通行止めとなります。また、周辺道路の混雑も予想されます。

周辺のみなさんには大変ご迷惑をおかけしますが、ご理解とご協力をお願いします。

交通規制に  
ご協力ください

### 表紙の写真

ビニールハウスで苺を栽培している斎藤一武さん(沢登)のお宅では、年末から5月まで収穫が続き、市内のお菓子店からも多くの注文があるそうです。

人口/72,795人(+32) 男/35,917人(+4) 女/36,878人(+28) 世帯/24,117戸(+33)  
平成19年3月1日現在(対前月比)

所在地/〒400-0395 山梨県南アルプス市小笠原376 HPアドレス <http://www.city.minami-alps.yamanashi.jp/>  
各支所☎/八田(285)0011 白根(283)3000 芦安(288)2112 若草(282)3100 甲西(282)3120

発行/平成19年4月1日 南アルプス市役所 ☎(055)282-1111(代表) 〆(055)282-1112 編集/広聴広報課 ☎(055)282-6074