

南アルプス

Minami Alps

10



**子育て応援
特別手当に関する
お知らせです!**

地域福祉計画策定にあたり、
ご意見を募集します。

住民税の年金からの
引き落としが始まります。



世帯主に対して、
対象となる子ども一人あたり
3万6千円が支給されます。

平成21年度版

子育て応援 特別手当に関する お知らせです！

昨年度に引き続き、国の経済危機対策の一環として、子育て応援特別手当が支給されます。これは、保育サービス等の充実をはじめとする子育て支援の強化を図り、子どもたちが安心して学べる環境を整備することを目的としています。

今年度においては、不況下で全体の個人所得が減少しつつある現時点での臨時異例措置として、子育て応援特別手当が支給されます。

住民登録は 正しく行われて いますか？

○住民登録は、各種行政サービスの基礎となるものです。

○平成20年度と同様、21年度に実施される子育て応援特別手当についても住民登録に基づいて支給することを原則としています。

○市から行政サービスを確実に受けられるようにするためには、引越などにより住所を移したときは、速やかに住民登録の届出を行ってください。

【支給対象となる子】

平成15年4月2日から平成18年4月1日までの間に生まれた子ども

【支給額】

支給対象となる子ども一人あたり
3万6千円（一回払い）

【支給先】

支給対象となる子の属する世帯の世帯主

支給基準日（平成21年10月1日）、住民基本台帳、外国人登録原票の情報を活用

【申請手続き】

平成21年12月中旬頃に、対象児がいるご家庭には申請書が送られますので、申請手続きを行ってください。

【支給手続】

各世帯主から申請に基づき支給いたします。



子育て応援特別手当
(平成21年度版)の
事前申請を受付します

【事前申請期間】
10月1日(木)～10月30日(金)まで
【提出場所】
南アルプス市役所 子育て支援課窓口

いろいろな事情のため、
いま住んでいる南アルプス市に
住民登録できない
DV被害者の方は…

「事前申請書」を提出するには、
次の書類の添付が必要です。

- ★DV被害者であることが確認できる書類(対象となる子どもについても記載されていることが必要です)
- 配偶者暴力相談支援センターの発行する証明書
- 婦人相談所の発行する証明書
- 保護命令決定書の謄本または正本
- ★振込口座の通帳の写し

住民登録がされている場合の対応

DV被害者の方と支給対象となる子ども

事前申請書

南アルプス市

一覧表

山梨県

一覧表 DV被害者の方の住所
などは、知らせません。 一覧表

住民登録(県外)
している都道府県

住民登録(県内)
している市区町村

一覧表

住民登録されて
いる市区町村

※支給の時期は…住民登録されている市区町村の定める支給開始日以降になります

問い合わせ

子育て支援課 (TEL) 2882-7293

今回の特例措置につきましては、国の施策として行っているため、今後の情勢によって変更になる場合がありますので、ご了承ください。

◎「事前申請書」に基づき、住民登録されている市区町村へ連絡し、子育て応援特別手当(平成21年度版)の支給対象者を世帯主から、DV被害者の方へ変更します。

◎「事前申請書」に記入された今住んでいる住所等の情報は、住民登録されている市区町村へは知らせません。

◎子育て応援特別手当(平成21年度版)は、事前申請書を提出した市区町村ではなく、住民登録されている市区町村から支給されます。そのため、支給の時期については、それぞれの市区町村で異なります。

◎10月30日を過ぎると、事前申請は受け付けられません。

この場合は、住民登録されている市区町村へ郵送により申請を行うこととなります。事前申請と同じ書類の添付が必要です。

(世帯主からの申請が受け付けられる前に申請を行うことが必要です。)

地域福祉計画策定にあたり

ご意見を募集します。

誰もが安心して、生き生きと地域で暮らすことが出来るまちづくりを、皆さんと共に考え、実行するための計画が『地域福祉計画』です。
市民一人ひとりが手を携え生活の拠点である地域に根ざした助け合いが今、求められています。

市では「ともに生き支えあう地域づくり」を目指し、平成22年度から26年度までの5年間を計画期間とした『第二次南アルプス市地域福祉計画』を策定します。

この計画と併せて、障害のある人もない人も皆が互いのことを大切に、障害のある人のための施策を定める『障害者計画』と、地域社会全体で家庭の「育てる力」と子ども自らの「育つ力」を応援する『次世代育成支援地域行動計画』の二つの計画も策定します。

*募集期間

10月28日(水)～11月27日(金)まで

*公表資料の閲覧場所

「南アルプス市地域福祉計画(障害者・次世代育成)」(案)を次の場所でご覧いただけます。

- 福祉課
- 榎形図書館(情報公開コーナー)
- 市のホームページ

*ご意見提出の注意

①ご意見提出の際は、氏名・住所・連絡先(電話番号、Eメールアドレスなど)を必ず明記くださるようお願いいたします。

※記載がない場合は受付できません。
②ご意見提出の様式は自由です。意見提出参考様式を必要に応じて用いてください。ホームページでダウンロードできます。

③電話・口頭でのご意見提出はご遠慮ください。

*提出いただいたご意見の取扱い

①提出いただいたご意見を参考にし、市では「南アルプス市地域福祉計画(障害者計画・次世代育成計画を含む)」を策定いたします。

②提出いただいたご意見に対して、市の考え方を、市のホームページで後日公表いたします。

③意見募集結果等の公表の際には、ご意見の内容以外(住所・氏名など)は公表しません。

④提出いただいたご意見に対して個別回答はいたしませんので、予めご了承ください。

*意見の提出方法

公表資料を確認の上、郵送、ファックス、Eメールでご意見をお寄せいただくか、福祉課へ直接お持ちください。

【提出先】

〒400-0395
南アルプス市小笠原376
南アルプス市役所内 福祉課宛
FAX(282)6065
Eメール pc001@city.minami-alps.
yamamashi.jp

これらの計画は、公募による3名の方を含む27名の委員による策定委員会で、昨年度から今年度において、5年後の市の福祉の姿を描きました。
昨年10月には、計画策定のため計画ごとにアンケート調査、関係団体からの聞き取り調査を実施し、寄せられた意見等を踏まえ、3つの計画の骨格となる基本理念を次のように決めました。

- 地域福祉計画は、「ともに生き支えあう地域づくり」
- 障害者計画は、「自立と共生社会の実現」
- 次世代育成支援地域行動計画は、「地域がはぐくむ親子の笑顔」

それぞれの理念に基づき、目標・施策を検討し、住民と市の役割を明らかにし、「ひとりひとりができること」、「市ができること」の項目を設け、協働で住みよい地域をめざして計画を策定していきます。

この計画(案)について、南アルプス市パブリックコメント手続き要綱に基づき、みなさんのご意見を募集いたします。

【お問合せ】福祉課

☎055(282)6167(直通)

住民税の年金からの 引き落としが始まります。

65歳以上の公的年金の受給者で、 個人住民税の納税義務のある方が対象です

現在年金を受給されていて、住民税の納税義務のある方には、年4回、市役所や金融機関で住民税を納めていただいています。納税者の便宜を図るとともに、市町村の効率化を図るために、今月から公的年金から引き落とし(特別徴収)され、年金保険者が市町村に直接納入することとなりました。

【対象者】

- 4月1日現在65歳以上の年金受給者で住民税の納税義務のある方
ただし、次の方は対象になりません
- ・介護保険料が年金から引き落としされていない方
- ・引き落としされる住民税額が老齢基礎年金等の額を超える方

【引き落としされる住民税額】

- 年金所得の金額から計算した住民税額のみ

【対象となる年金】

- 老齢基礎年金又は昭和60年以前の制度による老齢年金、退職年金など
ただし、障害年金及び遺族年金の非課税の年金は対象外

【中止となる場合】

- 転出・税額の変更・年金の支給停止などが発生した場合

(例) 住民税の年税額が6万円(年金所得)の場合

これまでの納め方

	納付書で納める (普通徴収)			
月	6月	8月	10月	1月
税 額	1万5千円	1万5千円	1万5千円	1万5千円
算出方法	1/4	1/4	1/4	1/4

年税額の1/4ずつ納付書で納めていただいていた。

平成21年度の納め方

	納付書で納める (普通徴収)		年金から引き落とし (特別徴収)		
月	6月	8月	10月	12月	2月
税 額	1万5千円	1万5千円	1万円	1万円	1万円
算出方法	1/4	1/4	1/6	1/6	1/6

6月と8月は年税額の1/4ずつをこれまでどおり納付書で納めていただきます。10月・12月・2月は年税額の1/6ずつを引き落とします。

平成22年度以降の納め方

	年金から引き落とし (特別徴収)					
月	4月	6月	8月	10月	12月	2月
税 額	1万円	1万円	1万円	1万円	1万円	1万円
算出方法	前年度2月と同じ額			22年度の年税額の残りの1/3ずつ		

4月・6月・8月は、前年度の2月の税額と同じ同額を引き落とします。10月・12月・2月は、年税額から4月・6月・8月の税額を差し引いた残りの税額を引き落とします。



【お問合せ】 税務課 TEL(282)7379

空き家物件を 求めています！



市の空き家バンクには、移住や2地域居住の希望者から、毎日のように物件の問い合わせが届いています。自然豊かな本市は、居住地として都市部の方々から大きな関心が寄せられています。

平成21年度もすでに3件が成約し、物件が不足している状況です。未活用資産を有効に活用する空き家バンクをぜひご利用ください。

物件登録の手続きもお手伝いいたします。お気軽にご相談ください。

H21年9月現在の実績 (賃貸は除く)

成約件数 10件
成約額合計 8,980万円
平均売買額 898万円/件

【お問い合わせ】政策推進課

空き家バンク担当

TEL(282)1111

地上デジタル放送に関する 住民説明会が行われます

平成23年7月24日、テレビのアナログ放送が終了し、地上デジタル放送に移行します。総務省山梨県テレビ受信者支援センターと市では、デジタル放送へのスムーズな移行を図るため、住民への説

明会を左記の日程で開催いたします。今と同じようにテレビを見るには、どうしたらよいか、また、チューナーの購入などの対応方法等について説明いたします。

多くの方のご参加をお願いいたします。
※なお、山梨県テレビ受信者支援センターから今回の説明会開催についてのチラシが各家庭に9月中旬ごろに配布されています。

日時		会場
10月 9日(金)	午前10時～11時	八田ふれあい情報館
	午後2時～3時	
	午後7時30分～8時30分	
10月14日(水)	午前10時～11時	白根は一とふるセンター
	午後2時～3時	
	午後7時30分～8時30分	
10月15日(木)	午前10時～11時	今諏訪集落センター
	午後2時～3時	
10月16日(金)	午前10時～11時	櫛形生涯学習センター
	午後2時～3時	
	午後7時30分～8時30分	
10月20日(火)	午後2時～3時	有野公民館
	午後7時30分～8時30分	
10月21日(水)	午前10時～11時	働く婦人の家
10月22日(木)	午後7時30分～8時30分	働く婦人の家
10月23日(金)	午前10時～11時	北地区農村環境改善センター
10月23日(金)	午後2時～3時	西地区農村環境改善センター
10月27日(火)	午前10時～11時	若草生涯学習センター
	午後2時～3時	
	午後7時30分～8時30分	
10月29日(木)	午前10時～11時	甲西農村環境改善センター
	午後2時～3時	
	午後7時30分～8時30分	
10月30日(金)	午前10時～11時	JAこま野落合支所
10月30日(金)	午後2時～3時	JAこま野南湖支所

【お問合せ】 山梨県テレビ受信者支援センター(デジサポ山梨) TEL055(255)6038

伝統のイメージを取り入れた体育館

白根飯野小学校の 屋内運動場が完成!

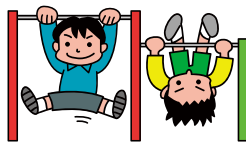

老朽化や耐震性に課題のあった白根飯野小学校の屋内運動場が完成し、竣工式が行われました。式では、市長や児童代表等のテープカットが行われた後、アトラクションとして児童たちによる合唱や山梨県警察音楽隊とカラーガード隊の好意による演奏なども行われ、竣工を祝いました。新しい屋内運動場は、現在白根桃源美術館に移築復元されている



旧飯野産業組合の倉庫など飯野地区伝統のイメージを取り入れて設計されており、子ども達に将来なつかしく感じてもらえる様な温もりのある室内空間が広がっています。また、ユニバーサルデザインを取り入れ、トイレやスロープ、車いすのままステージへ上げられるように昇降機なども設けており、誰にでも使いやすい施設になっています。



工場棟外観

市内にお弁当工場が出来ました!
「わらべや日洋株」
南アルプス工場 操業開始

昨年、市が上今諏訪地区に誘致したコンビニエンスストアのお弁当などの製造会社では最大手の「わらべや日洋株」の「南アルプス工場」が操業を開始しました。

この工場では、一日に弁当・おにぎりなど約7万5千食をつくり、山梨県や長野県南西部の約320店舗で販売されます。

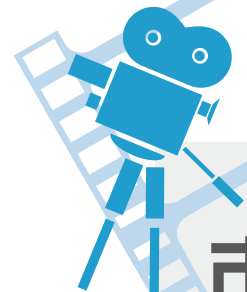

市内の できごと

ヴァンフォーレ甲府をみんなで応援! 南アルプス市サンクスデー

8月30日

サッカーのヴァンフォーレ甲府のホームゲームで、南アルプス市サンクスデーが小瀬スポーツ公園で開催されました。当日は、抽選で選ばれた市内の子どもたちがエスコートキッズとして両チームの選手と手をつなぎ、ピッチへ入場したほか、フェアプレーフラッグを手に行進した市内のクラブチームの子どもたちやボールボーイとしてゲームの手伝いを行う白根御勅使中学校の生徒たちが入場しました。

また、試合に先立ち市長が両チームにぶどうをプレゼントしたほか、先着300名に鬼面瓦のストラップを配布しました。試合は接戦の末、V F甲府がカタール富山に1対0で勝利しました。



健康福祉センターの一部が供用開始! 白根支所開所式

8月31日

市民の健康づくりの拠点として、平成20年1月から建設を進めていた健康福祉センター内に白根支所の窓口サービスセンターが移り、8月31日から業務を開始しました。業務前に行われた開所式には、市長をはじめ、市議会議員、白根地区の区長等、関係者が出席。テープカットが行われ、白根支所の開所を祝いました。

本格的なオープンには、敷地全体の外構工事が完成した後で、来年4月の予定となっています。

南アルプス警察署管内 中学生交通安全・防犯弁論大会

9月4日

交通事故防止や少年非行防止思想の普及と少年の健全育成等を目的に、弁論大会が白根御勅使中学校で行われました。市内の各中学校の代表14名は、堂々と自分の意見を発表し、大会に参加した関係者や生徒等は、熱心に耳を傾けていました。

なお、防犯弁論の部で最優秀に選ばれた櫛形中学校の深澤匠さん(2年)は、9月25日に行われた防犯弁論県大会に出場し、交通弁論の部で最優秀に選ばれた若草中学校の三木芽以子さん(1年)は、10月15日に行われる交通弁論県大会に出場します。





いざ!という時のために! 市内で防災訓練

9月5日

静岡県御前崎市付近を震源地として地震が発生したという想定で防災訓練が、自主防災会を中心として地区ごとに行われました。

警戒宣言が発令された後、市民に避難命令が発せられ、各地区では消火器を使った消火訓練等が行われ、参加者達は真剣な表情で訓練に参加していました。

また、白根・八田学校給食センター及び若草学校給食センターでは、災害を想定した炊き出し訓練が行われ、各地区へ配布されました。



ポンプ車操法が優勝

山梨県消防団員操法大会

9月6日

中央市の消防学校で行われた大会では、支部の代表として出場した若草分団第2部(鏡中條・寺部)と八田分団選抜隊が、これまで練習してきた成果を披露し、選手同士息の合った正確で素早い動きを見せていました。

なお、大会の結果は、若草分団第2部がポンプ車操法で優勝し、八田分団選抜隊の小型ポンプ操法は、惜しくも入賞を逃しました。

子育ての輪が広がりました!

ファミリーサポートセンター交流会

8月22日

ファミリーサポートセンターに登録されている活動会員と利用会員の初めての交流会が落合保育所で開催され、会員相互の親睦を図ろうと、ボール遊びや折り紙、紙芝居等が行われました。「困った時に支援してもらえる人がいるので、毎日安心して生活でき、とてもありがたいです」という利用会員からの声もあり、交流会に参加した人たちは、互いに楽しいひと時を過ごしていました。

また、活動会員講習会を11月と2月に予定しており、今後は、活動会員が増えて子育て支援の輪が大きく広がっていくことが期待されます。



南アルプス市 文化講演会



講師 金美齡氏
 テーマ 凜とした生き方
 開催日 11月8日(日)
 開演 13:30(開場13:00)
 場所 櫛形生涯学習センター
 入場料 無料(要整理券)

【整理券配布:10月1日(木)~】
 配布場所 教育委員会、櫛形図書館、
 八田ふれあい図書館、白根桃源図書館、
 わかくさ図書館、甲西図書館(図書館は、月曜日休館)

【講師プロフィール】

金美齡(きんびれい) 評論家

1934年台湾・台北にて出生。59年に留学生として来日、早稲田大学大学院文学研究科博士課程修了。ケンブリッジ大学客員研究員などを経て、88年から2000年までJET日本語学校校長を務め、現在は理事長。また、評論家としてテレビ朝日「ビートたけしのTVタックル」等に出演。

文化祭が始まります!

文化の秋を迎え、市内各地区で今月から来年2月にかけて文化祭が開催されます。

各地区の文化協会が主催し、会員及び市民の創作作品展示や芸能発表などが行われますので、大勢の皆様のご来場をお待ちしています。

	期間(期日)	場所
八田地区	10月23日(金)~25日(日)	高度農業情報センター
白根地区	平成22年2月6日(土)~7日(日)	桃源文化会館
若草地区	11月1日(日)~3日(火)	若草体育館 若草生涯学習センター
櫛形地区	10月16日(金)~18日(日) 11月7日(土)	櫛形総合体育館 櫛形生涯学習センター
甲西地区	10月16日(金)~18日(日)	甲西農村環境改善センター

『秋の自然を満喫しよう』

南甘利山 秋の自然観察(ハイキング)教室

春と秋に、市内の自然観察教室を行っています。

今回は、市民にあまり知られていない南甘利山を散策し、山の魅力を知ってもらうとともに健康づくりの一環として秋の自然を満喫してもらいたいと思います。

南甘利山をよく知る地元「山友会」の方に案内をしていただきます。

『初心者限定』

脳トレ・健康麻雀教室

脳の活性化、指先の運動など健康を重視した講座です。これから麻雀を覚えようという方が、基本ルール、遊技方法など基礎から順次学習していく、今、たいへん人気のある講座です。

詳細については、情報ひろばをご覧ください。

『わが子がひとりでに勉強しはじめる55の魔法』 教養講座

こどもは、「勉強しなさい」と言えうほど、勉強したがないもの。わが子を「勉強好きな子」に変身させる、家庭でできるちょっとした工夫を、例をあげてわかりやすく話しをしていただきます。

『世界に1つの手作りアルバムをつくらう』 スクラップブッキング教室

家族の思い出の写真などを使って、手作りアルバムに仕上げる「ペーパークラフト講座」です。楽しみながら手作りのアルバムを作ってみたい方のご参加をお待ちしています。



——— 今月の団体紹介は、お休みします。 ———

お問合せ・休館日

櫛形図書館 ☎(280)3300
 休 5.13.19.26.30日

白根桃源図書館 ☎(284)6010
 休 5.12.19.26.30日

わかさ図書館 ☎(283)1501
 休 5.12.19.26.30日

八田ふれあい図書館 ☎(285)5010
 休 5.12.19.26.30日

甲西図書館 ☎(282)7291
 休 5.12.19.26.30日

芦安分館10月の開館日

☎(282)7285
 2.6.9.13.16.20.23.27.30日
 開館時間 13:00~17:00

10月の催し物案内

おはなし会	ⓐ	1日(木)	10:30
	ⓐ	8日(木)	10:30
	ⓐⓑⓐ	10日(土)	10:30
	ⓐ	22日(木)	10:30
	ⓐ	24日(土)	10:30
	ⓑ		14:00
おはなし会 0.1.2	㊦	毎週土曜日	14:00
	㊦	6日(火)	10:30
	㊦	13日(火)	10:30
	ⓐ	15日(木)	10:30
	ⓐ	16日(金)	10:30
プレパパ・ママ絵本講座(マタニティ支援) ※要申込	ⓐ	21日(水)	10:30
	ⓐ	7日(水)	10:30
おはなし会と絵本講座 ※要申込	ⓐ	29日(木)	10:30
「秋のひととき朗読会」 櫛形生涯学習センターあやめホール		3日(土)	13:30
「秋の子ども読書フェスタ」 櫛形生涯学習センターあやめホール		17日(土)	14:00

新刊案内 | 児童書

『くまの楽器店』

こみねゆら / 絵 安房直子(あわ・なおこ) / 作
 小学館



野原の真ん中に、くまの楽器店がありました。そこにやって来るのは、かわいい男の子や、元気のないおじさん、おなかをすかせたねずみの子、寒がりやのうさぎ…。心がやさしくなる絵本。

新刊案内 | 一般書

『熱い風』

小池 真理子(こいけまりこ) / 作
 集英社



幸福な日々の中に突然訪れた、婚約者の死の知らせ。1年後、死に至るまでの足跡を辿るべく美樹は旅立つ。私の知らない彼の秘密とは? 愛をめぐって揺れ動く女性の心を描いたラブ・ストーリー。

美術館だより
 Minami-Alps CITY

■春仙美術館 企画展

世界を翔ける版画家「河内成幸展」
 ～桂から翔べ北斎までの軌跡～

10月10日(土)～11月23日(月・祝)

春仙美術館では、上野原市出身の版画家河内成幸の企画展を行います。河内成幸は、大学在学中に日本版画協会展の新人賞を受賞して以後、国内やヨーロッパで多数の賞を受賞し現在に至ります。

今回の企画展では、初期の受賞作から桂、亀裂、翔べ北斎等のシリーズを展示し、版画家河内成幸を一望できる内容となっています。

美術講演会「私の木版画」

講師：河内成幸

日時：10月31日(土) 午後1時30分より

※申し込み不要、ただし今展チケットが必要です



翔べ北斎(Ⅶ)

■白根桃源美術館

**「南アルプス市立美術館所蔵
 川崎小虎日本画展」**

12月13日(日)まで

白根桃源美術館では、中央画壇で活躍しながらも戦時中、現在の南アルプス市落合に疎開し、山梨美術界にも大きな影響を与えた日本画家、川崎小虎の作品を展示しています。

ふるさとの 其の 37 誇り



現在も砂防工事の石積み護岸が見られる市之瀬川

現代を支える 近代の砂防技術

明治時代に入ると、山梨県では明治15年、29年、40年、43年と立て続けに大きな洪水が起こりました。その中で、日本の治水・砂防の歴史において画期となる事業が現在の南アルプス市域内で進められたのです。

明治時代、新政府はオランダ人技術者を招き淀川や木曾川をはじめとして全国で治水工事を施工しました。山梨県は明治13年に職員2名を右記の地へ派遣して現地視察を行わせ、翌年、全国で初めてとなる県単独で行う砂防工事を当市の市之瀬川で実施します。それは、大きな石を積んで堰堤を設置し、石積みによって護岸工事を行うものでした。この取り組みには、水を治めることに対する

山梨県人の意識の高さをうかがうことができます。

その後、明治16年にオランダ人工師ムルドルが御勅使川や市之瀬川などを視察し、砂防工事の必要性を報告します。これを受けて、御勅使川をはじめとする釜無川の支流に石積みの砂防堰堤が多数築かれました。しかし石を積んだだけの堰堤では強度に限界があり、現在ではほとんどの堰堤が流失あるいは埋没しています。その一方で、曲輪田地区を流れる大和川には、現在でも明治時代の姿をとどめる巨石積堰堤が残されており、これは全国的にみても砂防の歴史上たいへん貴重な遺産と位置づけられるでしょう。

さらに、明治43年に起きた全国的な大

※1 砂防 山の斜面や崖が崩れるのを防止し、土砂災害を未然に防ぐこと。

※2 画期 時代の区切り

※3 砂防堰堤 土砂災害を防止する目的で設置されたダム。



俳句

落人の悲しき谷や蛍の火

市川恵伊子(荊沢)

夏の夜の森の匂ひの風を聴く

小松和美(江原)

花吹雪 けだるさのこる夕べかな

伊藤喜代子(江原)

たつぷりと青空を吸う 榎櫃の実

込山幸江(西南湖)

涼風のまどろむ晝の目ざめかな

今井もとゑ(荊沢)

草むしり 追いつ追われつ 戻り梅雨

鶴田清子(宮沢)

草の穂をあそばせながら子等かえる

大木清子(鮎沢)

脱ぎ捨てし汗の作業着 塩をふく

依田久江(宮沢)

新緑の山二分して 高架橋

大木雅江(宮沢)

終戦忌 核を論ずる テレビ見る

井上光子(宮沢)



大和川に設置された巨石積堰堤
明治・大正時代(山本政一氏蔵)①
現在②

水害の経験から、政府は第一次治水計画を立ち上げ、この計画にそって御勅使川流域でも内務省の直轄砂防事業が実施されました。これによって築かれた芦安堰堤は日本で初めてコンクリートを使用した本格的な砂防堰堤で、その後、源堰堤や藤尾堰堤などコンクリート堰堤が次々と設置されていきます。

このように近代以降、当時の先端技術を駆使した堰堤群が整備されることにより、御勅使川の治水は大きな転換点を迎えることになります。これ以後、下流域での砂防工事も進み、源堰堤より下流域での大規模水害はほとんど見られなくなりました。

近世から続く治水技術と近代の砂防技術によって、御勅使川扇状地や甲府盆地に生きる私たちの暮らしは今も支えられています。

健康を考えよう!

健康+家族

Healthy Life

急な発熱と咳やのどの痛みなどの症状があり

「インフルエンザかな?」と思ったら。



◇かかりつけの医師がいる方

受診する前に、医療機関に事前に電話で連絡し、今の症状を伝え、受診の時間帯や方法について指示を受けてからマスクを着用し受診して下さい。

◇慢性疾患がありかかりつけの医師がいる方

事前にかかりつけの医師に電話して、受診時間などを聞いてください。

◇妊娠している方

かかりつけの産科医師に電話をし、受診する医療機関の紹介を受けてください。産科医師が紹介先の医師にあなたの診療情報を提供することがあります。

◇呼吸が苦しい、意識がもうろうとするなど症状が重い方

すぐに入院設備のある医療機関を受診しましょう。必要があれば救急車(119番)を呼んでください。その際インフルエンザの症状があることを必ず伝えてください。

◇かかりつけの医師がおらず、医療機関がどこにあるかわからない方

相談窓口	受付時間	電話番号
南アルプス市役所健康増進課	平日8時30分~17時30分	055-284-6000
山梨県福祉保健部健康増進課	平日8時30分~17時30分	055-223-1494
中北保健所峡北支所	平日8時30分~17時30分	0551-23-3074

*山梨県と保健所の窓口については、平日の受付時間外及び休日においても、連絡先が音声案内され、24時間対応します。

インフルエンザ予防のためのポイント!!

手洗い・うがいも大切ですが、「せきエチケット」ご存知ですか?
ウイルスを含むしぶきは、せきで1.5メートル、くしゃみで3メートル、飛び散ると言われています。
インフルエンザ拡大防止のために「せきエチケット」にご協力ください。

【せきエチケットとは?】

せきやくしゃみが出るときに、他人に感染させないためのエチケットです。

咳エチケット の 3か条

- ①せき・くしゃみの症状がある時はマスクをする
- ②せき・くしゃみをする時は口と鼻をティッシュで覆う
- ③せき・くしゃみをする時は周りの人から顔をそむける



お問合せ / 健康増進課 Tel. (284) 6000

チャレンジ！ Challenge 省エネ vol.07

地球の未来のために
みんなで
省エネをしよう！



「あなたもできる住まいの省エネ【台所編】」

家庭から出ているCO₂の量は一世帯あたり約5,350kg(2007年)です。これは京都議定書の基準の年とされている1990年の排出量約4,815kgに比べて11%以上増加しています。家庭でのCO₂の排出量がこのまま増え続けてしまうと、京都議定書で約束した「日本全体のCO₂排出量を2012年までに6%削減」が難しくなってしまいます。

今回は私たちの最も身近な住まいに関することから「台所」を中心に省エネ(CO₂の削減)のポイントを探っていきましょう。

**台所にある電気やガスを使用する器具を再チェック！
効率的な使い方を確認してみましょう**



省エネ
ポイント！

冷蔵庫

毎日動いている大型家電の冷蔵庫。家庭からの電気代の約16%を消費しています。

この冷蔵庫を効率的に使用することで大きな省エネ効果が期待できます。



- 本体の周囲(上部及び左右)に適当な間隔をあけて置きましょう。
- ドアの開閉は短く、手早くしましょう。
- 直射日光の当たるところ、ガスコンロの近くを避けて置きましょう。
- 1ヶ月に1度は掃除、庫内の整理で手早く食品が取り出せます。
- 詰め過ぎは、厳禁です。
- 熱いものは、冷ましてから入れましょう。
- ドアのパッキングの傷みに注意しましょう。
- 設定強度を調節しましょう。

ガスコンロ

「使う鍋にも
気をつけて!」



- 炎が鍋の底からはみ出さないように使用しましょう。
- コンロにかける鍋やヤカンが底が丸いものより平らのもの方が熱効率がよく省エネになります。
- 鍋の底が濡れていると水を蒸発させるのに余分なエネルギーがかかります。鍋の水滴をふき取ってからコンロにかけましょう。

ガス給湯器

「こまめに設定温度をチェンジ」



- 食器を洗う時は、低めのお湯を使いましょう。
- お湯を流しっぱなしで洗いのものは、エネルギー(ガスと水)の無駄使いです。つけおき後、汚れをある程度落としてからまとめてあらいましょう。
- 給湯器はエネルギー効率の高い機器です。お湯を沸かすときは、水からでなく給湯器から出たお湯を沸かすと効率的です。

電子レンジ

「賢く使って
省エネ推進」



- 煮物など野菜の下ごしらえや中までしっかり火を通したいときなどは、予め電子レンジを使用することで時間の短縮とガス代の節約など省エネになります。

電気ポット

「忘れないで電源off」



- 保温するときは低めの温度で保温しておき、必要などにその都度沸騰させましょう。
- 保温していることを忘れがちです。使わないときは必ず電源をおとしましょう。

炊飯器

「保温時間の短縮が鍵」

2回

- 炊き上がりを食べる時間に合わせて設定しましょう。
- 4時間以上の保温なら電子レンジで温め直したほうが省エネになり、8時間以上ならば2回に分けて炊いた方がお徳です。
- 使用しないときはコンセントを抜きましょう。

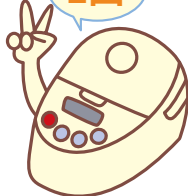

台所で
省エネしてね!



お子さんの写真を募集しています。

短いコメントを添えて
広報担当まで送ってください。



ゆうき
吉澤 勇輝くん (5歳)
みさき
美咲ちゃん (3歳)

妹思いのお兄ちゃん
ママのお手伝いをしてくれる美咲
いつも笑顔を忘れないで。

父・裕章 母・綾子(あやめが丘)



まさむね
加藤 壮宗くん (6歳)
そうじろう
蒼二郎くん (1歳)

そろそろお兄ちゃんが
板に付いて来たかな?
これからも仲良くね。

父・雅也 母・美智子(桃園)



ゆき
飯野 友希ちゃん (8ヶ月)

みんなのスーパーアイドル友希です!
いつまでも、みんなに
可愛がられる人に育って下さい。

父・富也 母・康子(小笠原)

2009

ありがとう! 心あつたか祭り



開催日 11月3日(火・祝)
時間 午前8時30分〜午後2時
場所 桃源文化会館

◆桃っ子祭り

白根地区育成会の子ども
たちによる舞台発表

◆心あつたか祭り

各種団体による催し物
姉妹都市「北海道・津別町」の物産展など

【お問合せ】白根支所 白根窓口サービスセンター

Tel.(283)3000



第7回南アルプス 芦安紅葉まつり



開催日 11月7日(土)
時間 午前9時30分〜午後2時
場所 芦安地区
金山沢温泉こだま公園

内容

手打ちそば、各種特産品の販売
伝統工芸体験、ゲームコーナー
軽音楽、曲芸ショー、お楽しみ抽選会など



【お問合せ】芦安支所 芦安窓口サービスセンター

Tel.(288)2112

広報 南アルプス

平成21年10月1日発行 **No.79**

今月の表紙

写真は、8月29日に小瀬スポーツ公園で行われたヴァンフォーレ甲府南アルプス市サックスデーでの一コマです。憧れの選手と手をつなぎ、ピッチへ入場するところを写しました。

<http://www.city.minami-alps.yamanashi.jp/>

所在地 〒400-0395 山梨県南アルプス市小笠原376
Tel.055(282)1111(代表) Fax.055(282)1112
編集 南アルプス市役所 秘書課 Tel.(282)6037
各支所 八田 Tel.(285)0011 / 白根 Tel.(283)3000 /
芦安 Tel.(288)2112 / 若草 Tel.(282)3100 /
甲西 Tel.(282)3120

人口 73,095(+88)
男 36,132(+50)
女 36,963(+38)
世帯 25,100(+51)
平成21年9月1日現在(対前月比)

この印刷物は色覚障害の方に配慮し制作しています。

情報ひろば

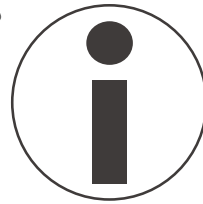

Minami-Alps CITY Information



第6回 健康づくりフェア2009 みんなが主役 健康づくり まちづくり

開催日 10月25日(日) 時間 9:00~13:30 場所 芦安小学校体育館

内容

- オープニングアトラクション 芦安中学校全生徒による太鼓披露や落語等
- 健康になれるコーナー 健康運動教室、市内健康関連団体の展示等、健康機器体験
- 元気の出るコーナー ほうとうやそば・薄焼の無料サービス

※駐車場確保が難しいため、会場へは車に乗り合わせでご利用ください。

※富士電機(株)野球場駐車場から会場まで、随時無料シャトルバスを用意しております

お問合せ/健康増進課 Tel(284)6000

学生たちの登下校に合わせて high school ライナーバスが運行中

アルプス通りをまっすぐ走る路線バスが運行をしています。一般の方たちにもご利用いただけますが、甲府駅着ではないため、乗車の際は注意が必要です。

【通過予定時刻】	発	6:20	6:40	6:42	6:48	6:53
		7:10	7:30	7:32	7:38	7:43
		→	→	→	→	→
		鯉沢(宮)	小笠原橋	十五所	上今諏訪	農林高校
	着	17:10	16:50	16:48	16:42	16:38
	20:15	19:55	19:53	19:47	19:43	
	←	←	←	←	←	
	→	6:59	7:08	7:13	7:16	
		7:49	8:02	8:07	8:10	
		→	→	→	→	
		甲府昭和高校	甲府西高校・城西高校	甲府工業高校・駿台甲府高校	甲府第一高校	
	←	16:32	16:23	16:18	16:15	
		19:37	19:28	19:23	19:20	
		←	←	←	←	
					発	

お問合せ/みんなでまちづくり推進課

Tel(282)6493

表彰等

全日本中学校陸上選手権大会が大分県で行われ、共通男子4×100mリレーで次の学校が7位になりましたので紹介します。
(敬称略)

若草中学校

タイム 43秒98

お知らせ

10月1日から市のホームページが生まれ変わります

これまで、検索がスムーズに出来ない、どこに何が掲載されているのか分かりにくいなど意見が寄せられていました。利用者がいつでも何処でも市政情報入手できるように、より見やすいホームページとして生まれ変わります。

お問合せ／秘書課

TEL(282)6037

10月9日は 児童手当の支払い日です

今回の児童手当の振込では、受給者の方全員に支払通知書を送付しますので、通帳の記帳等をして記載内容に間違いがないか確認をお願いします。なお、振込予定日より入金の日まで5日位かかる場合があります。予定日より1週間を経過しても入金されない場合は、担当課までご連絡ください。

※支払通知書は、昨年度から年1回の送付となっています。

お問合せ／子育て支援課

TEL(282)7293

わが家の耐震診断(無料)をしてみませんか

木造個人住宅の耐震性を知り、住宅耐震化を促進するため、『耐震診断事業』を実施しています。

人が健康診断をするように、持ち家の耐震診断も積極的に行いましょう。費用は、市が全額負担します。

耐震診断は次の条件をすべて満たす住宅が対象となります。

- ①昭和56年5月31日以前に着工された住宅
(昭和56年6月1日以降に増築を行った場合も可能です。)
- ②木造在来工法で建てられた2階建て以下の住宅
(プレハブ工法、ツーバイフォー工法は対象外です。)
- ③長屋及び共同住宅以外の戸建の住宅
- ④延床面積が300㎡(約90坪)以下の住宅
- ⑤併用住宅の場合は、延床面積の過半が住宅として使用されている住宅
- ⑥市内に住所を有する方が所有し、かつ居住している住宅
(複数の住宅を所有している方については、主に居住している1棟を対象とします。)

※市で実施する『耐震診断』を受診すると、診断結果により耐震改修・耐震化建替の補助金を受けることができます。

申込締切 10月30日(金)

対象戸数 先着10戸

お問合せ／建築住宅課 TEL(282)6397

手続きの主な流れ

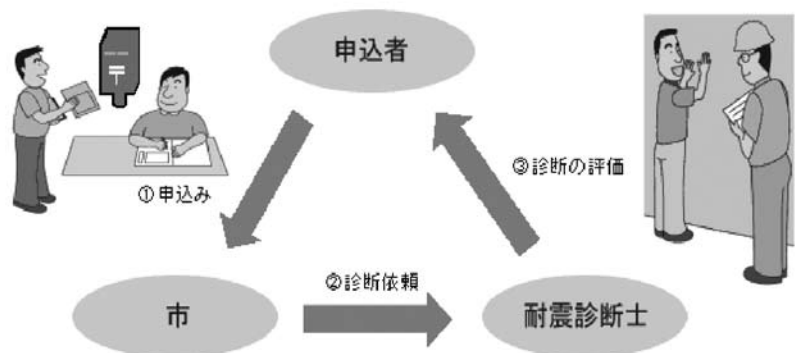

- 対象建築物であることを確認
- 申込者に可否通知を送付のうえ
県登録の耐震診断士を建築士事務所協会より派遣します。
- 書類・現場調査(期日・時間は診断士より調整連絡)により診断します。
- 耐震診断結果説明会を行い、診断結果報告書により結果を説明します。

重度心身障害者医療費助成金受給資格者証の更新申請について

現在お持ちの「南アルプス市重度心身障害者医療費助成金受給資格者証」は、10月31日(土)をもって、有効期限が満了となります。

対象者にはお知らせを送りますので、申請の手続きを行ってください。

※所得状況は毎年変わりますので、受給要件にあたる障害をお持ちの方で、現在は所得制限により助成金を受給していない方も、申請をお願いします。

受給要件にあたる障害

- 身体障害者手帳1～3級
- 療育手帳A判定
- 精神障害者保健福祉手帳1・2級
- 国民年金法における障害基礎年金の1・2級の受給者
- 特別児童扶養手当受給対象児童

受付 10月1日(木)～9日(金)
申請場所 福祉課又は各支所

持ち物

- ・重度心身障害者医療費助成金受給資格者証更新申請書
- ・身体障害者手帳・療育手帳・精神障害者保健福祉手帳・障害基礎年金証書・特別児童扶養手当証書のうち該当するもの(複数お持ちの方は、なるべく全部お持ちください)
- ・医療保険証
- ・印鑑
- ・平成21年1月1日以降本市への転入者は、平成21年度(平成20年中)所得課税証明書(課税市町村から交付を受ける)

お問合せ／福祉課
Tel(282)6197

地上デジタル放送受信機器購入等支援事業

総務省では、経済的な理由等で地上デジタル放送が受信できない世帯(NHK受信料全額免除世帯)に、簡易チューナーを無償給付します。

申し込みの受付、電話相談等は、「総務省地デジチューナー支援実施センター」で行います。

申込受付 10月1日～

※支援を受けるには、NHKと受信契約を結び、全額免除の申請・適用(生活保護世帯、住民税非課税の障害者世帯等)を受けることが必要です。早めの手続きをお願いします。

※支援は現物給付です。ご自身で購入したチューナー、アンテナ等の費用の精算はできません。

お問合せ／NHK視聴者コールセンターTel(0570)000588
総務省地デジチューナー支援実施センターTel(0570)033840
福祉課 Tel(282)6197

建物の取壊し、新築・増改築をした場合には届出が必要です

建物の固定資産税は、取壊しや新築・増改築を行うと翌年度から変更されます。年内(12月31日まで)に実施された方は届出が必要になります。

該当される方は下のハガキ(新築・増改築・滅失家屋申告書)を切り取り、必要事項を記入の上、投函してください。(切手不要)

なお、既に申告をしている場合や税務課職員が家屋調査に伺っている場合は不要です。

お問合せ／税務課 Tel(282)6093

※住宅アパート等の住宅用の敷地には、軽減措置が適用されます。新築や取壊し、また店舗を住宅に改築する等によって土地の固定資産税も変わる場合があります。

※キリトリ

郵便はがき



差出有効期間
平成22年1月
31日まで
(切手不要)

400-0490

山梨県南アルプス市
小笠原376

南アルプス市役所
税務課 資産税担当 行



該当する場合は、表面に住所・氏名を必ず記入し、裏面に必要事項を記入のうえ、このはがきをご返送ください。

住所欄 ※必ず記入してください

住所	〒
フリガナ	
お名前	
電話番号	

平成22年度南アルプス 市内の保育所(園)の入所 申込書の配布について

平成22年4月より新たに入所を希望する方は、下記のとおり申込書類等を配布いたします。

配布日 10月15日(木)～

配布場所 本庁子育て支援課・
各保育所(園)・各支所

申込期間

11月2日(月)～30日(月)

申込場所 入所希望保育所(園)

※広域入所の方は、子育て支援課へ申し込みください。

※詳細につきましては、子育て支援課又は、各入所希望保育所(園)へお問い合わせください。

※各支所では、申し込み・お問い合わせは行っておりません。

お問合せ／子育て支援課

TEL(282)7293

農業委員会委員一般選挙 立候補予定者説明会

任期満了に伴う南アルプス市農業委員会委員一般選挙の執行を11月15日(日)に予定しています。

つきましては、次の日程で立候補予定者説明会を開催しますので、立候補を予定している方や関係者は必ずご出席ください。
(第1選挙区、第2選挙区合同)

開催日 10月15日(木)

時間 19:30～

場所 桃源文化会館

立候補要件

次の要件をすべて満たしている人

①南アルプス市に住所を有する人

②選挙期日現在で20歳以上の人

③10アール以上の農地を耕作している人か、耕作をしている人の同居の親族又はその配偶者及び農業生産法人の組合員、社員又は株主で、年間おおむね60日以上耕作に従事している人

お問合せ／南アルプス市選挙管理委員会事務局 TEL(282)1111

就学時健康診断実施のお知らせ

平成22年度に小学校入学の新1年生のお子様を対象に、就学時健康診断を実施します。下記の日程をご確認の上、必ず受診されますようお願いいたします。

なお、対象者には別途通知いたしましたが、通知が届かない方や分からないことがある方は、お問い合わせください。

地区／日程

若草地区 10月8日(木) 13:30～

白根地区・芦安地区

10月20日(火) 13:30～

八田地区 10月21日(水) 13:30～

甲西地区 10月23日(金) 13:30～

櫛形地区 10月27日(火) 13:30～

場所 白根桃源文化会館

お問合せ／教育総務課 TEL(282)7777

山火事防止!

秋の行楽シーズンとなり、ハイキングやキノコ採り、紅葉狩りなどで山に入る機会が増えてきます。

タバコやたき火の後始末はしっかり行い、山火事を起こさないようにしましょう。

お問合せ／消防本部予防課 TEL(283)0119

※キリトリ

平成21年 新築・増改築・滅失家屋申告書

年内に建物の新築・増改築をした場合、または予定がある場合は下の欄に記入してください。

新築・増改築	所在	南アルプス市		
	種類	居宅・共同住宅・店舗・事務所・工場・倉庫・その他()		
	構造等	造	葺	階建 m ²
	平成	年	月	日 (済・予定)

年内に建物の取り壊し(滅失)をした場合、または予定がある場合は下の欄に記入してください。

取り壊し	所在	南アルプス市		
	種類	居宅・共同住宅・店舗・事務所・工場・倉庫・その他()		
	構造等	造	葺	階建 m ²
	平成	年	月	日 (済・予定)

取り壊し	所在	南アルプス市		
	種類	居宅・共同住宅・店舗・事務所・工場・倉庫・その他()		
	構造等	造	葺	階建 m ²
	平成	年	月	日 (済・予定)

※該当する家屋(新築・増改築・取り壊し)が、このハガキに記入しきれない場合は、税務課へお問合せください

※キリトリ

国民健康保険・後期高齢者医療加入の皆さんへ

「長期入院した」、「毎月介護サービスを利用している」など、医療保険と介護保険の両制度の自己負担があるため、年間の自己負担が著しく高額になった場合、その負担を軽減するために「高額医療・高額介護合算療養費制度」が創設されました。

世帯内で同じ医療保険へ加入している方全員の1年間に支払われた医療保険と介護保険の自己負担額(保険適用分)を合計し、一定の基準額(自己負担限度額)を超えた場合に、申請することで、その超えた金額が支払われます。(医療保険と介護保険の両方に自己負担がある世帯が対象となり、どちらか一方の負担のみの世帯は対象になりません。)

※国民健康保険・後期高齢者医療については、国保年金課へお問い合わせください。

※介護保険については、介護福祉課へお問い合わせください。

お問合せ／国保年金課

TEL(282)7248
介護福祉課
TEL(282)6179

まかせて安心! ナットクのリフォーム

商工会加盟の建築関係業者で組織した安心のリフォーム組織です。

安心システム

①施工業者は、すべて商工会加盟の地元業者です。

②第三者機関の見積審査、完成検査の2重チェック体制完備

※見積無料

お問合せ／商工会住まいの
リフォーム部会

TEL(280)3730

福祉課から 住宅手当について

市では、10月1日から緊急雇用対策としてセーフティーネット支援対策事業(住宅手当緊急特別措置事業)が開始されます。

この事業は、雇用喪失者と住宅を失った方、または失うおそれのある方に対して、住宅及び就労機会を確保し安心と活力の実現を目的として実施されます。

内容

- ・住宅確保のため家賃として住宅手当を支給。
(上限36,900円、最長6月間)
- ・住宅を失った方には、不動産業者を通じ紹介します。

対象者 市民

- ①現在、市内を居住地としている方(住所を有している)。
- ②新たに住宅を確保する方で、本市を居住地(住所地)とする方。(就労機会を得るための条件及び重複受給防止のため、居住地として住所を定めていただくことが必要となります。)

※利用には、要件があります。福祉課へお問い合わせください。

お問合せ／福祉課

TEL(282)6197

平成21年 全国地域安全運動

期間 10月11日(日)から
20日(火)までの10日間

スローガン

みんなで築こう

安全・安心 やまなしけん

運動の重点

- 子どもと女性の犯罪被害防止
- 住宅を対象とする侵入犯罪の防止
- 振り込め詐欺の被害防止

お問合せ／南アルプス警察署

TEL(282)0110

ねんきん定期便の お知らせ

「ねんきん定期便」の送付は、加入者一人一人に保険料納付実績や将来受取れる年金の見込額などを毎年誕生月にお知らせするものです。

内容

- ①年金加入期間
- ②年金見込額
- ③保険料の納付額
- ④年金加入履歴
- ⑤厚生年金の標準報酬月額、賞与額、保険料納付額
- ⑥国民年金の納付状況

なお、共済組合に加入している方には、過去に国民年金や厚生年金に加入したことがある方には送付されますが、共済組合のみの方には当分の間社会保険庁からは送付されません。

通知が届かない方、通知で分からないことがある方はお問い合わせください。

お問合せ／専用ダイヤル

TEL0570(058)555

10月の健康相談 母子健康手帳交付

場所	実施日	
楡形健康センター	7日	(水)
	14日	
	21日	
	28日	

※都合が悪い場合は、必ずご連絡ください。

受付時間 9:00~11:30

※できるかぎり本人が来所してください。(代理の方の場合は、後日本人と連絡を取らせていただきます。)

※地区は関係ありませんので、都合のいい日をご利用ください。

お問合せ／健康増進課

TEL(284)6000

国民健康保険税減免の お知らせ

世帯の主たる所得者が倒産及び解雇により、失業(定年退職、自己都合等による退職は除く)又は休廃業し、本年中の収入が前年より著しく減少することが確実となり、国保税の納付が困難と認められる場合には、国保税の所得割税額について減免を行います。

対象者

平成20年の所得が世帯で300万円以下で、本年中の所得が7/10以下に減少する世帯

申請場所 国保年金課・各支所持ち物

- ・雇用保険受給資格証、退職証明書又はこれに準ずるもの
- ・破産手続、個人事業廃業等の届出等関係書類

お問合せ／国保年金課

Tel(282)7248

献血にご協力を

開催日／場所

10月29日(木)

若草支所 駐車場

時間 9:30~11:30

12:30~15:30

お問合せ／健康増進課

Tel(284)6000

危険物製造所施設全ての事業者の皆様へ

会社合併等により、社名及び代表取締役等変更した場合は、届出書類[危険物製造所等設置者(使用者)変更届出書]が必要です。正しい取扱いで、危険物事故をなくしましょう!

お問合せ／消防本部予防課

Tel(283)0119

Wanted

募 集

市のホームページに掲載するバナー広告募集

市では、ホームページのリニューアル公開に伴い、ホームページへのバナー広告を募集します。会社やお店のPRなどに、ぜひご利用ください。

掲載料 1枠10,000円/月

※バナー広告は、ホームページを有効に活用し、新たな自主財源を確保しようとするもので、特定の業者などを推奨するものではありません。

お問合せ／秘書課

Tel(282)6037

美術館協力会会員の募集

市民により立ち上げられたボランティアの会です。

事業内容は春仙等の関係作品の発掘・購入、会報「再挙」の発行、会員研修旅行等になります。

受付 随時

年会費

一般特別会員 10,000円

一般会員 5,000円

賛助会員 3,000円

申込・お問合せ／春仙美術館

Tel(282)6600

消防団員の募集

市消防団では、地域防災の要となる消防団員を募集しております。かけがえのない私達のまちをあなたの力で「安心」のまちにしてみませんか。

お問合せ／消防本部 消防課

Tel(283)0119

2010年世界農林業センサス統計調査員の募集

5年に一度の「農林業センサス」が平成22年2月1日を基準日として実施されます。1月中旬～2月中旬に調査員として従事できる方を募集します。

資格

- ・20歳以上の方で、期間中に調査活動に専念できる方
- ・秘密保持のできる方
- ・調査区域内の移動ができる方
- ・市内在住の方

内容

- ・調査説明会への出席
- ・調査票の配布、回収など

報酬

- ・基準により支給

締切 10月末

申込・お問合せ／政策推進課

Tel(282)6073

市民介護予防サポートリーダー養成講習会参加者募集

高齢者が要介護状態にならないための介護予防を地域で推進していただける方の養成を行います。

介護予防に関心があり、地域で介護予防の推進活動ができる方を募集します。

開催日

10月27日(火)

11月 4日(水)・12日(木)

18日(水)・25日(水)

12月 2日(水)・ 9日(水)

16日(水)

時間 14:00~16:00

場所 若草生涯学習センター

定員 若干名

締切 10月20日(火)

申込・お問合せ／介護福祉課

Tel(282)6179

南アルプス市緊急雇用創出事業 求人予定一覧表

市では、離職者のために次の雇用までの短期間雇用について下記のとおり募集する予定です。

要 件 失業者であること（「山梨県緊急雇用創出事業臨時特例基金事業実施要綱」による）

◎直接雇用についての求人は、ハローワーク諏沢を通じて公募する予定です。ハローワークへの手続きが必要になります。（ハローワーク諏沢 TEL0556-22-8689）

事業名	業務内容	事業区分	求人予定数	雇用予定期間	担当課
ふるさと環境 美化事業	市内に点在する不法投棄の回収及び監視業務等、環境に係る事業のすべて	直接雇用	10	H21年10月～ H22年 3月	環境課 TEL282-6097
道水路維持 補修事業	市道・水路市の管理施設の点検及び清掃、除草、溢水防除その他の軽微な修繕作業等	直接雇用	3	H21年10月～ H22年 3月	道路整備課 TEL282-6368
屋外広告物 設置状況確認事業	市内にある屋外広告物の設置状況の現地踏査、GIS事務作業及びパトロール等	直接雇用	2	H21年10月～ H22年 3月	建築住宅課 TEL282-6397
公共用地除草等 管理事業	除草作業等	直接雇用	2	H21年10月～ H22年 3月	用地管理課 TEL282-7264
下水道普及促進・ 収納強化事業	下水道未加入世帯のリスト作成普及促進事務、収納強化事務等	直接雇用	2	H21年10月～ H22年 3月	下水道課 TEL282-6409

◎委託については、委託先が公募する予定です。詳細については、各担当課にお問い合わせください。

（注）道水路維持清掃事業、公園遊具塗装事業、市営住宅環境整備事業につきましては、55歳以上の方が対象

事業名	業務内容	事業区分	求人予定数	雇用予定期間	担当課
里山環境保全森林 整備事業	下草刈り、除伐、間伐等の森林整備等	委託	4	H21年10月～ H22年 2月	農林振興課 TEL282-6207
道水路維持 清掃事業	市道・水路、市の管理施設の街路樹維持、植樹樹の除草、落ち葉の撤去、水路周辺の除草作業等	委託	3 (注)参照	H21年10月～ H22年 3月	道路整備課 TEL282-6368
公園遊具 塗装事業	市内公園設置の遊具塗装作業等	委託	6 (注)参照	H21年 10月～11月	都市計画課 TEL282-6394
公園施設高木 処理事業	市内公園に植樹されている高木の処理事業	委託	4	H21年10月～ H22年 1月	
市営住宅環境 整備事業	市営住宅敷地内の除草、枝打ち作業等	委託	3 (注)参照	H21年 10月～11月	建築住宅課 TEL282-6397
学校施設高木等 適正処理事業	学校施設内の高木剪定や老木の伐採作業	委託	4	H21年 11月～12月	教育総務課 TEL282-7777

※賃金、業務内容など詳細については、各担当課にお問い合わせください。

小笠原長清公顕彰会 隣地研修

信州松本方面へ小笠原氏の足跡を訪ねます。

開催日 10月21日(水)

集合時間 8:00

集合場所 櫛形総合体育館

定員 先着40名

参加費 会員1,000円

一般2,500円

(施設入館料・昼食代含む)

申込 ハガキに住所、氏名、電話番号をご記入し、下記へ郵送

〒400-0405 南アルプス市

下宮地595-4 清水一男 宛

申込・お問合せ／小笠原長清公
顕彰会事務局 清水

TEL(282)1314

金婚式参加者募集

対象者

昭和34年1月1日から12月31日の間にご結婚された方

開催日 11月29日(日)

場所 櫛形生涯学習センター

申込 社会福祉協議会本所及び各地区社協事業所に用意してある申し込み用紙でお申し込みください。

※申込者には、詳しい日程等を後日ご連絡します。

締切 10月20日(火)

申込・お問合せ／社会福祉協議会

TEL(283)4121

第7回 南アルプス市 駅伝大会参加チーム募集

市内22.6kmのコースで開催します。

開催日 11月8日(日)

スタート 9:15

締切 10月13日(火)

お問合せ／体育協会

TEL(284)5151

白根中央公民館事業 ふるさとの歴史を歩く

若尾逸平翁(甲州財閥の始祖)の足跡と在家塚小学校発祥地の歴史探訪を行います。

対象者

白根地区民及び市内希望者

開催日 10月25日(日)

時間 8:00~12:00

集合場所

白根はーとふるセンター

参加費 100円(保険代等)

締切 10月15日(木)

申込・お問合せ／

白根中央公民館長 宮下

TEL(282)5664

第3回 南アルプス市3オン 3大会参加チーム募集

開催日 11月1日(日)

時間 9:00~15:00

場所 櫛形総合体育館

定員

小学生の部、ビギナーズ、一般の部ともに先着15チーム

受付 9月20日~10月10日

お問合せ／体育協会

TEL(284)3333

Free Consultancy

無料相談

精神障害者定期相談会

精神の障害がある方、その保護者や家族及び地域の方々を対象にした相談会を開催します。

開催日 10月20日(火)

時間 13:30~16:00

場所

白根中央公民館隣「きづな」

相談員 精神保健福祉士

※常時相談を付けています。

お問合せ／

障害者相談支援事業所きづな

TEL(282)4004

秋の行政相談週間

10月19日(月)から25日(日)は「秋の行政相談週間」です。

暮らしの中で、登記や戸籍、年金、医療、介護・福祉や雇用、賃金、農業、教育など身近な問題について、ご相談ください。

一日合同行政相談所

開催日 10月20日(火)

時間 10:30~15:00

場所 岡島ローヤル会館8階

南アルプス市行政相談

開催日／場所

10月16日(金)

白根支所・本庁

10月21日(水)

若草支所(心配ごと相談)

11月 4日(水)

若草支所(心配ごと相談)

11月 6日(金)

芦安支所、甲西農村センター

時間 13:30~15:30

お問合せ／

みんなでまちづくり推進課

TEL(282)6493

成年後見制度相談会 (要予約)

成年後見制度は、認知症、精神障害、知的障害などの理由で判断能力が不十分な人が、財産管理や日常生活での様々な契約等を行うときに、判断がむずかしく不利益を被ったり悪質商法の被害者となること等を防ぎ、権利と財産を守り、支援する制度です。

開催日 10月20日(火)

時間 10:00~16:00

場所 市役所本庁舎

相談員 社会福祉士

お問合せ／

地域包括支援センター

TEL(282)7347

住宅改修相談・ リハビリ相談(要予約)

高齢者等の自立を促す住宅改修の相談や家庭でのリハビリ指導を行います。

開催日 10月13日(火)
時間 10:00~12:00
場所 市役所本庁舎
相談員 理学療法士
※介護に関する相談は随時

お問合せ/
地域包括支援センター
Tel(282)7347

職場内でのトラブルの 解決をお手伝いします

職場内での労働関係のトラブルの解決は、簡易・迅速な個別労働紛争解決制度(無料)をご利用ください。

お問合せ/山梨労働局
Tel(225)2851

休日の消費生活相談会

平日、相談に訪れることのできない方のために、多重債務や契約トラブル等の相談会を開催します。

無料弁護士相談

相談時間 1人30分
※事前に予約が必要です。

消費生活相談員による相談

開催時間中は、随時受け付けます。(電話相談も可)

どちらの相談会も

開催日 10月17日(土)
時間 9:00~12:00
13:00~16:00
場所 県民生活センター
(甲府市飯田1-1-20 JA会館5階)
受付 月~金曜日
(8:30~17:00)

お問合せ/県民生活センター
Tel(235)8455

宅建協会(不動産) 無料相談

開催日 10月21日(水)
時間 13:30~16:00
場所 若草支所2階
お問合せ/
みんなでまちづくり推進課
Tel(282)6493

年金・賃金・労災 などの相談会

開催日/場所
10月10日(土)
働く婦人の家
※第3水曜日の相談は、今月から
休みになります。
時間 10:00~16:00
お問合せ/観光商工課
Tel(282)6294

無料法律相談(要予約)

開催日 10月9・23日(金)
時間 13:00~16:00
場所 八田支所
※10月1日から予約受付
※相談回数は、1人年1回
※なお、10月より偶数月の開催
は、白根支所から八田支所へ
変更となりました。

お問合せ/
みんなでまちづくり推進課
Tel(282)6493

社会保険労務士による ねんきん特別便相談会

開催日 10月15日(木)
時間 9:00~12:00
13:00~16:00
場所 市役所3階会議室
持ち物 ねんきん特別便または定
期便、年金手帳または年金証書
お問合せ/竜王社会保険事務所
Tel(278)1100

無料登記相談会

土地境界をめぐるトラブルや土地の分筆、土地建物の表示に関する登記など登記全般について、土地家屋調査士が相談に応じます。

開催日 10月10日(土)
時間 10:00~15:00
場所 甲西農村センター
持ち物 相談内容に関する資料

お問合せ/
山梨県土地家屋調査士会
Tel(228)1311

女性の人権サポート くろーばーからのお知らせ

夫や親しい人からの暴力で身体や心が傷ついた時、一人で悩まずに電話で相談してみませんか? 私たちが、貴方と一緒に考えます。

相談日 毎月第2水曜日
時間 13:00~19:00
※秘密は守られ、匿名でのご相談も受け付けます。

お問合せ/
女性の人権サポートくろーばー
Tel(252)1243

心配事相談

開催日/相談員
10月14日(水)
消費生活・人権擁護・母子
10月21日(水)
人権擁護・民生委員・行政
10月28日(水)
障がい者・消費生活・民生委員
11月4日(水)
行政・母子・障がい者
時間 13:30~15:30
場所 社会福祉協議会本所

お問合せ/社会福祉協議会
Tel(283)4121

**法務局
なんでも無料相談所**

開催日 10月25日(日)
時間 9:00~15:30
場所 甲府地方法務局
(甲府市北口1-2-19)

お問合せ/甲府地方法務局
Tel(252)7153

結婚相談

開催日 11月1日(日)
時間 9:00~15:00
18:30~20:30
場所 櫛形社会福祉会館
持ち物 全身が写った写真、印鑑

お問合せ/社会福祉協議会
Tel(283)1225

Event/Lecture

イベント・講演会等

芦安山岳館イベント情報

親子で森の工作教室

拾った木の実で工作をします。

開催日 10月18日(日)
※雨天中止
時間 9:30~15:00
場所 夜叉神峠・芦安山岳館
集合場所 夜叉神峠登山口
定員 先着親子10組
(お子様は小学生以上)
参加費 無料

落葉拾いでアートをしよう

落葉で「しおり」を作ります。

開催日 10月24日(土)
※雨天中止(小雨決行)
時間 9:00~15:00
場所 夜叉神峠(落葉拾い)
芦安山岳館(しおり作り)
集合場所 芦安山岳館
定員 先着10名
参加費 無料

申込・お問合せ/芦安山岳館
Tel(288)2125

**櫛形図書館新館オープン
10周年記念行事**

図書館名画座 レ・ミゼラブル

開催日 10月4日(日)
時間 13:30~

**図書館名画座
そして誰もいなくなった**

開催日 10月11日(日)
時間 13:30~

草木染教室

開催日 10月9日(金)
時間 13:30~
材料費 300円
定員 20名(要申込)

歴史講座

開催日 10月18日(日)
時間 14:00~
定員 40名(要申込)

工作教室 ストロークこうき

開催日 10月18日(日)
時間 14:00~
※要申込

工作教室 びゅんびゅんゴマ

開催日 10月25日(日)
時間 14:00~
※要申込

図書館ウォークラリー

図書館クイズに答えて、プレゼントをもらっちゃおう!

開催日 10月1日(木)~31日(土)
時間 平日9:30~19:00
休日9:30~17:00

**展示 図書館講演会の
10年をふりかえる**

開催日 10月1日(木)~31日(土)
時間 平日9:30~19:00
休日9:30~17:00

ブックリサイクル

図書館で不要になった本をさしあげます。

開催日 10月24日(土)~29日(木)
時間 平日9:30~19:00
休日9:30~17:00

お問合せ/櫛形図書館
Tel(280)3300

**生命の貯蓄体操
初心者教室**

【白根会場】(全10回)

開催日 10月2.9.16.23.30日
11月6.13.20.27日
12月4日

場所 白根はーとふるセンター

【若草会場】(全12回)

開催日 10月5.12.20.26日
11月2.10.16.23.30日
12月7.15.21日

場所 若草ボランティアセンター

両会場とも

時間 9:30~11:30
参加費 700円(テキスト代)
持ち物 バスタオル

お問合せ/健康増進課
Tel(284)6000

**縄文王国
山梨スタンプラリー**

今年もスタンプラリー開催中

期間 平成22年2月28日(日)まで
時間 9:30~
場所

ふるさと文化伝承館をはじめ
県内8箇所の博物館など

※台紙はふるさと文化伝承館と
文化財課で配布しています。
※ラリーに参加すると素敵なプ
レゼントももらえます。

お問合せ/ふるさと文化伝承館
Tel(282)7408

**楽しみが見つかる
舞台発表と交流会**

開催日 10月18日(日)
時間 19:00~21:00
場所 若草生涯学習センター
内容 踊り、フォークダンス、
コーラスの発表会

お問合せ/
若草生涯学習センター
Tel(283)8311

生涯学習講座のご案内

申込・お問合せ 教育委員会 生涯学習課
Tel(282)7778 Fax(282)6427

※各講座とも応募者多数の場合は抽選となります。
※定員以下の場合は開講できないこともあります。

南甘利山 秋の自然観察教室

開催日 10月29日(木)、予備日30日(金)
時間 8:00~16:00
集合場所 白根はーとふるセンター
定員 20名
受講料 500円(保険料含む)
受付 10月1日(木)~15日(木)

「スクラップ・ブックング教室」

~世界に1つの手づくりアルバムを作ろう~
家族の思い出の写真を、手作りアルバムに仕上げ
る「写真を使ったペーパークラフト講座」です。

開催日 10月22日(木)
時間 13:30~15:30
場所 白根はーとふるセンター
定員 20名
受講料 100円 材料費 1,000円
受付 10月1日(木)~15日(木)

第7回 南アルプス市ふれあいウォークラリー大会

開催日 10月31日(土)
場所 櫛形地区平岡 ほたるみ館付近コース
(約6Km)
※詳しくは、生涯学習課・市役所本庁及び各支所
に置いてある募集要項をご覧ください。

初心者限定!「脳トレ・健康麻雀教室」

開催日 10月22日、29日(木)
11月5日、12日(木)
時間 13:30~16:00
場所 高度農業情報センター
定員 20名
受講料 400円 資料代100円
受付 10月1日(木)~15日(木)

教養講座 わが子がひとりで勉強しはじめる55の魔法

わが子を「勉強好きな子」に変身させる、家庭で
できるちょっとした工夫を、例をあげてわかりや
すく話をさせていただきます。

開催日 10月28日(水)
時間 19:30~21:00
場所 櫛形生涯学習センター
定員 30名
受講料 無料
受付 10月1日(木)~15日(木)

スポレック教室及び体力測定のカン

開催日 10月13日(火)、28日(水)
時間 20:00~
場所 櫛形総合体育館
参加費 無料
申込 不要
持ち物 運動のできる服装、室内シューズ
※10月13日(火)は、同会場で体力測定も実施し
ます。

災害時外国人支援実習 &避難所体験

開催日 10月31日(土)
時間 11:30~15:00
場所 甲西農村センター
定員 100名
参加費 無料
内容 災害時外国人支援の課
題や基礎知識、災害・防災ボラ
ンティア「未来会」の体験を交
えた避難所生活のお話、炊き出
しの体験や試食

お問合せ/国際交流協会
Tel(280)8345

伝承館エントランス展示

「小笠原流礼法の
こころと かたち」の開催
本市を発祥とする小笠原氏が
代々伝え育んだ礼法「小笠原流」。
相手を思いやる心をかたちに託
したその美と技を紹介します。
期間中、簡単な体験もできます。
期間 10月7日(水)~12月16日(水)
場所 ふるさと文化伝承館

お問合せ/ふるさと文化伝承館
Tel(282)7408

法の日週間行事 裁判を体験してみよう

開催日 10月10日(土)
時間 9:30~11:30
場所 甲府地方・家庭裁判所
(甲府市中央1-10-7)
対象者 小学校高学年から中学生まで
定員 先着約40名
内容 ①裁判所広報用ビデオ上映
②実際の法廷で模擬裁判を体験
③裁判員裁判用法廷見学

お問合せ/甲府地方裁判所
Tel(235)1133

やまなみの湯
温水プール教室

健康増進
シェイプアップ水中運動教室

開催日 毎週火曜日
時間 8:15~9:00
参加料 1,260円
(温泉も利用できます)

親子スイミング教室

開催日 毎週木曜日
時間 10:00~11:30
参加料 1,100円
(温泉も利用できます)

各教室とも
場所 やまなみの湯
持ち物 水着・タオル
水泳キャップ

お問合せ/やまなみの湯
Tel(280)3340

朗読ボランティアはなしんぼ
朗読とアルパ音楽の夕べ

開催日 10月23日(金)
時間 19:30~21:00
場所 若草生涯学習センター
ゲスト 奏者 塚田桐子さん

お問合せ/斉藤さん
Tel090(3697)8975

書写会

開催日 毎週土曜日
時間 18:00~
場所 曼荼羅(加賀美354)
参加費 2,000円

お問合せ/遠藤さん
Tel(283)8263

市民からのお知らせ

山梨大学第8回医学祭
“Infinity”

開催日 10月24(土)・25日(日)
時間 24日10:00~16:00
25日 9:30~16:00

場所 医学部キャンパス
お問合せ/木村さん
Tel090(4390)9983

櫛形地区文化協会主催
囲碁大会開催

開催日 10月25日(日)
時間 9:00~
場所 働く婦人の家
参加費 1,000円
申込 10月20日(火)まで

申込・お問合せ/斉藤さん
Tel090(7180)4428

8月の入札結果

入札日	件名	履行場所	請負者	請負金額(円)
8月4日	市指定ごみ袋購入(2回目)	小笠原地内	(有)コイズミ	7,245,000
8月4日	市道古屋敷沓沢線道路維持工事	芦安芦倉地内	(有)清水工設	6,037,500
8月4日	市道滝沢川通り線道路維持工事	小笠原地内	(株)川崎建設	26,775,000
8月4日	沢登地区耐震性貯水槽設置工事(100t)	沢登地内	(株)横内	8,505,000
8月4日	公共下水道管渠布設工事(六科1工区)	六科地内	(有)三友建材土木	11,319,000
8月4日	甲西・湯沢地区滞在型市民農園造成工事(第1工区)	湯沢地内	甲和工業(株)	18,847,500
8月11日	市立白根東小学校屋内運動場・ 屋外プール改築工事設計業務委託	西野地内	土谷設計事務所・内藤清仁一 級建築士事務所市立白根東小 学校屋内運動場・屋外プール 改築工事設計業務共同企業体	23,079,000
8月11日	公共下水道管渠布設工事(飯野1工区)	飯野地内	島村工業(株)	30,030,000
8月11日	櫛形7号線歩道拡幅工事	上宮地地内	(株)横内	7,575,750
8月27日	古屋敷沓沢線吹付工事	芦安芦倉地内	(有)丸利森本建設	3,780,000
8月27日	御庵沢小武川林道舗装新設工事	須沢地内	(株)輪田道路	1,102,500
8月27日	市役所正面玄関自動扉設置工事	小笠原地内	(株)野中工務店	1,281,000
8月27日	百田保育所改修工事実施設計・工事監理業務委託	百々地内	河野和充建築設計事務所	756,000
8月27日	健康福祉センター日常清掃業務委託	飯野地内	(株)アサヒ総合サービス	504,210
8月27日	南湖小学校屋内運動場改築事業付替え道路測量設計・開発申請業務委託	西南湖地内	(株)シビックデザイン	3,097,500
8月27日	落合中央線建物調査積算業務委託	落合地内	(株)ケイ・データエンジニア	2,310,000
8月27日	保育所調理器具備品購入	市内	(株)日新厨房企画	3,115,350

「情報ひろば」は抜きとってご利用ください。

お問合せ 管財契約課 Tel(282)6092