

広報 Minami Alps City
南アルプス

2023
10
No.247



●特集シリーズ まちづくり
子ども若者を孤立させない地域づくり
南アルプス市の秘境 広河原

【ふるさとの誇りシリーズ】
国指定史跡 榎形堤防整備レポート
史跡を次世代へ結ぶ伝統的な石積みの技術

子ども若者を孤立させないために

—子ども若者ささえ愛基金による地域づくり—



子ども食堂で提供する食事を用意するボランティアの人たち

南アルプス市では、市民の方からのご寄付をもとに、「子ども若者ささえ愛基金」を創設し、子どもや若者の居場所づくりを行う地域の福祉活動を応援しています。未来を担う子どもや若者が地域で孤立することなく、健やかに育ち、暮らせるよう、世代を超えて支えあうまちづくりを目指しています。

居場所づくりを応援

基金をもとに、令和2年度から、市内で行われる個人や団体の活動に補助金を交付しています。令和4年度までの3年間で計30団体の申請があり、活動は千日以上、参加した市内の子どもや若者は延べ約5千人に上り、今年度も新たな子ども食堂が始まるなどしています。

創設当初は1日当たり5千円、年間最大12万円の補助金でしたが、令和5年度には1日当たり1万円、年間最大24万円に補助を拡充しました。

「子ども若者ささえ愛基金事業補助金」の対象になる活動

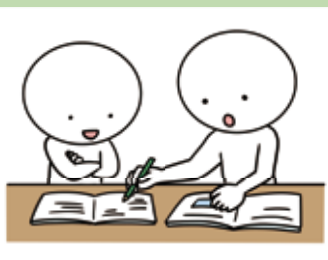

学習支援

自主学習や宿題の支援など



子ども食堂

食事やお弁当の提供など

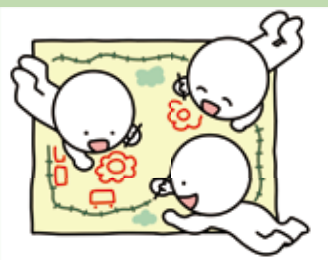

交流・体験活動

遊びや創作活動など

関わりあい育ちあう場を

働き方や暮らし、家族の形が多様化する今、地域のつながりが薄れ、子どもが親や先生以外の大人と出会う機会が少なくなっています。さまざまな困難を抱え、日常的に安心できる居場所がもてない子どももいます。孤立や孤独は、子どもから高齢者まで全世代の課題となっています。

こうした中、子ども食堂などの場づくりは、子どもや若者の成長を、家庭や学校だけの責任とせず、地域ぐるみで見守り育てようとの思いから、全国で広がってきました。多世代が関わりあい、共に過ごす中で、子どもや若者の心豊かな成長を支えています。本市でも基金の活用や、地域支えあい協議体の活動など、市民の皆さんのご尽力で場づくりのすそ野が広がっています。



居場所づくりの例

金丸文化学園（交流・体験活動）



何をしてもなくてもいい「そのままでもいいよ」という場を作っています。

4人の子どもたちの不登校をきっかけに、居場所づくりをはじめました。毎月1度、外で簡単な煮炊きをします。子どもたちは室内でゲームをして過ごす子もいて、大人も子どもも自由に過ごします。

（上今諏訪地区・金丸さん）

ランチボランティア@甲西（子ども食堂）



夏休みなどに甲西保健センターで子ども食堂を開いています。休み中、家で1人で食事をする子どもがいると聞き、何かしてみようと思いました。多い日は何十人も集まり、食事や勉強をして過ごします。地域のおばさんたちが張り切って食事を作ってくれて、私も元気もらっています。子どもたちの笑顔が見られるのが一番です。

（湯沢地区・滝沢さん）

みんなで「ささえ愛」を広げよう～さまざまな参加のカタチ

できる人が、できることを、できる時に。どなたでも“子ども若者ささえ愛ネットワーク”の一員になれます！

①居場所をつくる



身近な地域で行う居場所づくりに、基金を活用できます。小さくても「こんな場をつくりたい」という思いから一歩を進めてみませんか。

②活動に参加する



地域の居場所に参加して、一緒に過ごしてみませんか？つながりを実感するところから、あなたにとっての地域が広がっていきます。

③応援する（寄付）



活動団体にお金や物品を寄付することで応援できます。市の基金への寄付も受け付けており、企業や個人の方からのご寄付を支援に役立てています。

場づくりは地域づくり

南アルプス市の第4次地域福祉計画では「場づくり」を重要なキーワードとしています。地域に居場所がある、行くところがあるということは、生活の張り合いとなり、困ったときの支えとなります。多様な人が集う場があることで、新たなつながりが生まれ、地域の困りごとの発見や解決に役立つこともあります。



誰かが困ったときにひとりぼっちにしない、お互いを気にかける助けあう、つながりの豊かな地域づくりを、市民の皆さんと共に、さらに進めていきます。

お問合せ／福祉総合相談課

☎2822-7250

秘境 広河原

南アルプス市の秘境

広河原

南アルプス市の奥深く

知る人ぞ知る登山の拠点から

広河原までの南アルプス林道は、マイカー規制が実施されているため、市営芦安駐車場からは、路線バスまたは乗合タクシーでの移動となります。

広河原は、標高1,592mに位置し、日本第2位の高峰・北岳を含む白根三山の登山口となっています。そのため、夏から秋にかけては、全国から訪れる多くの登山客で賑わいます。

紅葉の時期には、カツラ・カエデ・ブナ・カラマツなどのさまざまな樹木が鮮やかに色づき、常緑樹のコメツガ・ウラジロモミ等との色のコントラストは、訪れた人を魅了します。運が良ければ、新雪の北岳を背景にした紅葉の絶景に出会うことができます。

今回、紅葉の「広河原」を多くの市民の皆さまに楽しんでいただくため、紅葉シーズン限定で、広河原山荘（指定管理者：山梨交通）が、南アルプス市民特別割引キャンペーンを実施します。



広河原山荘

令和4年度リニューアルオープン
登山拠点としての機能はもちろんのこと、静かな自然の中でゆったりとした時間を過ごしたいというニーズにお応えすることができるように、個室やお風呂も完備しています。

【紅葉シーズン限定】

南アルプス市民 特別割引キャンペーン

対象 ● 南アルプス市民

(必ず住所がわかるものをご持参ください)

期間 ● 10月7日(土)～11月5日(日)

※宿泊は11月4日(土)まで

割引 ● 【飲食(ランチ)】

北岳カレー・山菜そば・季節のジェラートなど各200円引
※一部、割引適用外の商品があります。

【宿泊】

大部屋 2,000円引き/人

個室(5人部屋) ルームチャージから10,000円引き

個室(4人部屋) ルームチャージから8,000円引き

個室(2人部屋) ルームチャージから6,000円引き

※宿泊の方限定で、オリジナルマグカップをお1人様1個プレゼント

開館期間 ● 6月23日～11月5日(令和5年度)

予約方法 ● ・大部屋、テント場

<電話予約> ☎080-6775-7012

<インターネット予約>

広河原山荘ホームページから ▶

・個室

<電話予約> ☎055-222-1300



南アルプスユネスコエコパーク 令和5年度 芦安山岳館企画展 「追悼 平賀淳 キロクキオク」

開催期間：2023年6月18日～2024年3月10日

山梨県出身のカメラマン。

アルピニスト野口健氏のエベレスト登山に帯同するなど、世界各地を舞台に～自然と人との関わり～をテーマに撮影。

2022年、アラスカでクライマーを撮影中滑落し、急逝。

カメラマン平賀淳の「キロクとキオク」を、南アルプス市芦安山岳館でご覧いただけます。



写真提供：藤巻 翔

南アルプス市芦安山岳館(市営芦安駐車場から100m)

休館日：毎週水曜日、年末年始

☎055-288-2125

芦安山岳館ホームページ ▶



木の葉の香りを楽しみながらの散策

広河原紅葉見頃時期

例年10月中旬から11月初旬

広河原 アクセス方法

市営芦安駐車場から以下の公共交通機関でアクセス

【登山バス】

山梨交通敷島営業所
☎055-277-8911

【乗合タクシー】

芦安観光タクシー
☎055-285-3555

お問合せ/観光施設課 ☎282-6294

広河原山荘は、山小屋としての機能だけでなく、外観や内装にこだわり、広河原を訪問された全ての方に満足いただけるような施設となっています。

貨物運送事業者を支援します

市では、原油価格・物価高騰により物流の基幹的役割を担う貨物運送事業者が厳しい経営状況に置かれていることをふまえ、安定した物流の維持と事業の継続を目的として事業者を支援します。

◆交付対象事業者

- ①令和5年8月1日において、貨物自動車運送事業を営み、引き続き、事業継続する意思があること
- ②市内に事業所(営業所)を有する法人または個人事業主
- ③申請時に市税を滞納していないこと等

◆交付対象車両 助成金の対象となる車両は、令和5年8月1日および交付申請時において交付対象事業者が所有し、または使用する事業用の車両であって、使用の本拠の位置を本市に定める車両です。

ただし、自動二輪車、小型特殊自動車、被けん引車および霊柩車を除きます。

◆申請期間 10月2日(月)～12月20日(水)

◆申請方法

必要書類を商工振興課へご提出ください。申請書類は市ホームページでダウンロード、または商工振興課窓口で配布します。

◆助成金の額

- ①一般・特定貨物自動車運送事業用車両1台につき5万円
 - ②貨物軽自動車運送事業用車両1台につき3万円
- ※助成金の交付は、1事業者につき1回限りとします。

お問合せ／商工振興課 ☎282-2188

令和5年度の申請が済んでいない方へ 高齢者タクシー券の申請受付中

◆対象者 市内に住所がある、75歳以上(昭和24年4月1日以前生まれ)の申請が済んでいない方

◆助成内容 タクシー初乗り運賃額

◆申請場所 市民活動支援課、各窓口サービスセンター

◆持ち物 本人確認書類
(免許証、健康保険証等)

※交付条件や代理申請などの詳細は、市民活動支援課へお問い合わせください。

お問合せ／市民活動支援課 ☎282-6493



第4弾「南アルプス元気券」 を配布します



市では原油価格・物価高騰をふまえ、市民の皆さまの生活支援および地域経済の活性化を図るため、「南アルプス元気券」を市民の皆さまに配布します。

◆利用期間

令和5年12月1日(金)～令和6年2月29日(木)

◆配布内容 一人あたり商品券10,000円

<内訳>

- (1)加盟店すべてで使える共通券5000円(1000円×5枚)
- (2)地元店舗でのみ使える地元券5000円(1000円×5枚)

◆利用可能店舗情報

市ホームページや商工会ホームページに掲載、新聞折込チラシで配布します。

◆対象者

- ・令和5年8月1日時点で本市住民基本台帳に登録されている方(令和5年8月15日までに転入の届出がされていること)
- ・令和5年11月30日までに生まれ、最初の住民登録を本市にした方

◆配布方法 各世帯の世帯主へゆうパックで郵送

◆配布時期 10月中旬から11月下旬

お問合せ／南アルプス元気券専用ダイヤル

☎282-2290 (10月10日開設予定)

第3次南アルプス市総合計画の 策定に関する市民アンケートを 実施します

第3次総合計画(令和7年～令和16年)の策定にあたり、市民の皆さんの声をまちづくりに反映するため、市民アンケートを実施します。

調査票が届いた方は、ご協力をお願いします。

◆対象 18歳以上の市民2,000人

※無作為抽出

お問合せ／政策推進課 ☎282-0149

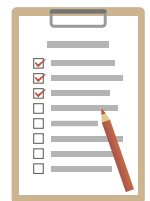

エコパ伊奈ヶ湖 紅葉ウィーク 開催イベントのお知らせ

伊奈ヶ湖の紅葉が最盛期を迎える期間を「紅葉ウィーク」として、来園されたみなさまをおもてなしするため、週末を中心に案内人による紅葉ガイドウォークや薪割り、パン焼き、コーヒードリップのワークショップなど楽しい催しを企画しています。みなさまのご来園をお待ちしております。



詳しい内容や各日の企画は、エコパ伊奈ヶ湖ホームページ(QRコード)をご確認ください。

◆日時 10月31日(火)～11月5日(日)

◆場所 エコパ伊奈ヶ湖芝生広場周辺

お問合せ/エコパ伊奈ヶ湖 ☎283-8700



「焼きイモをたべながら 里山づくりの作戦会議をしよう！」

エコパ伊奈ヶ湖で、これからはじまる里山づくり体験の第1弾として、まずは森に親しむ活動を実施します。焚き火をして、焼きイモをたべながら、森の中で『できること』『やってみたいこと』など楽しく里山づくりのプランを練りましょう。



◆日時 11月25日(土) 13:00～15:30

◆場所 エコパ伊奈ヶ湖

◆対象 小学生以上(小学生は要保護者同伴)

◆定員 20名(先着順・要申込)

◆参加費 1人 300円

◆申込方法 観光推進課まで電話連絡

◆受付期間 10月2日(月)～10月31日(火)
8:30～17:15(土日・祝を除く)

◆持ち物 野外活動できる服装(長袖・長ズボン)、
軍手、帽子、タオル、水筒

※市役所からジャンボタクシーで送迎も可能です。(無料)

お問合せ/観光推進課 ☎282-7261

新型コロナワクチン接種情報 令和5年秋開始接種

◆期間 令和5年9月20日(水)～

◆対象者

前回接種完了日から「3か月以上経過した方」で、
12歳以上の方

◆使用ワクチン 新型コロナウイルスXBB株対応

◆接種券の送付時期

令和4年秋開始接種以降のオミクロン株対応2価ワクチン接種で接種券を使用し、手元に接種券が無い方は、順次接種券を発送します。オミクロン株対応2価ワクチンを接種しておらず、未使用の接種券が手元にある方は、その接種券を使用してください。

●集団接種

南アルプス市健康福祉センター(かがやきセンター)

住所: 飯野 2806-1

※昨年度とは接種会場が変更になっています。

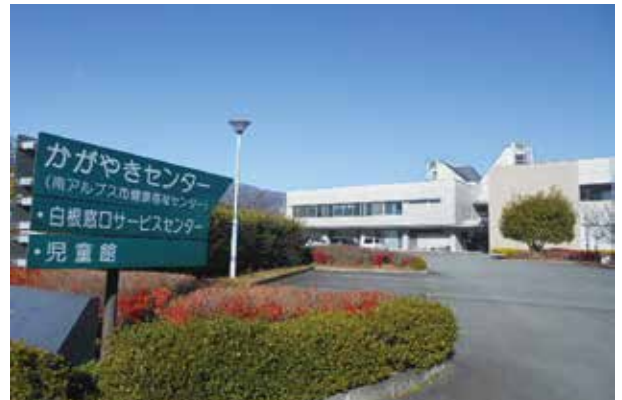

【電話予約】

予約相談コールセンター ☎0120-772-567

受付時間 8:30～17:15(土日・祝日は休み)

【インターネット予約】

新型コロナワクチン接種の予約サイト ▶



●個別接種(市内医療機関での接種)

上記の予約相談コールセンター、インターネット予約サイト、または医療機関へ直接お問い合わせください。

○「小児・乳幼児」の接種

小児接種(5歳～11歳)、乳幼児接種(生後6か月～4歳)を希望される方は、予約相談コールセンターで電話予約をお願いします。

※接種券が届かない方また接種券を紛失された方は、健康増進課までお問い合わせください。

お問合せ/健康増進課 ☎284-6000

「芦安小中学校」転入学に係る説明会

芦安小中学校では、魅力ある学校づくりのために、小中9年間の共通した学校教育目標のもと特色ある教育活動を進めています。自然体験活動は地域と連携した南アルプス登山や学校林整備を行っています。交流活動は英語活動や中学生による学習サポート、夜叉神太鼓の取り組みなど、児童生徒が小中学校の垣根なく関わり、コミュニケーションを大切にした取り組みを行っています。小規模校の特例として、市内全域からの通学が可能です（保護者による送迎が基本です）。体験活動に耐えうるたくましさを持ち、明るく力強い教育を希望する児童生徒および保護者の皆さまの参加をお待ちしています。



- ◆日時 11月6日(月) 受付開始 9:00 説明会開始 9:20
 - ◆場所 芦安小中学校
 - ◆内容 小中学校の授業見学と学校概要、転入学に係る説明
 - ◆参加方法 学校教育課まで電話連絡（締切：10/27）
- お問合せ／学校教育課 ☎282-7776

「産前・産後」期間の国民年金保険料を免除することができます

単胎出産の場合は4か月間、多胎出産の場合は6か月間の国民年金保険料を免除することができます。産前産後の免除期間は保険料を納めた期間としてみなされ、すでに納付済みの場合は還付されます。

◆対象になる方 国民年金第1号被保険者で、平成31年2月1日以降に出産された方

※妊娠85日以上の出産で死産・流産・早産を含む

お問合せ／国保年金課 ☎282-7248 竜王年金事務所 ☎055-278-1104

◆必要書類 本人確認書類、母子健康手帳

※申請は出産予定日の6か月前から可能です。

◆申請先 国保年金課、各窓口サービスセンター
竜王年金事務所

※お子様と別世帯である場合や代理人申請の場合等はお問い合わせください。

「体力・運動能力測定会」を開催します

ご自身の体力を知ることは、日々の健康的な生活のバロメーターになります。6種類のテスト項目で体力年齢を測定してみませんか。その場で結果がわかります。



◆日時 10月12日(木) 19:00～21:00

◆会場 櫛形総合体育館 ◆対象 20～79歳の市民の方

◆内容 握力、上体起こし、長座体前屈など

◆参加費 無料

◆持ち物 運動着、屋内靴、タオル、飲み物

※参加申込は不要です。直接会場へお越しください。

お問合せ／生涯学習課 ☎282-7778

令和6年度分の 給与支払報告書等 資料を配布します

給与支払報告書や年末調整等関係用紙などを、次の日時に配布します。

◆日時 11月10日(金) 13:30～16:00

◆場所 白根生涯学習センター

※当日は資料の配布のみとなります。

年末調整等の記入方法は、甲府税務署(☎055-254-6105)へお問い合わせください。

お問合せ／税務課 ☎282-7379



「犬のしつけ方教室」 参加者募集



犬のしつけができなくて困っている方、これから犬を飼おうと考えている方、もっと犬のことを知りたい方はぜひ参加してみませんか。

- ◆日時 10月28日(土) 13:00～16:00
- ◆場所 すぱーく八田(住所:野牛島1946)
- ◆対象 南アルプス市民の方
- ◆定員
 - ①実技指導を受ける方10組(犬への付添は2名まで)
 - ②これから犬を飼おうと考えている方など30名

◆参加費 無料

◆申込方法 環境課まで電話連絡(締切:10/13)

※申込多数の場合は抽選となります。

※実技指導を受けない愛犬の同伴はできません。

お問合せ/環境課 ☎282-6097

『カラオケ大会』出場者大募集

南アルプス山麓オータムフェア2023でカラオケ大会を開催します。ステージであなたの歌声を響かせてみませんか。機械による採点を行い、90点以上の方には、素敵な賞品をプレゼントします。

- ◆日時 11月18日(土) 14:00～16:00
- ◆場所 櫛形総合公園西側拡張エリア
- ◆出場資格 市内に住所を有する者
- ◆定員 15組 ◆歌唱時間 2コーラス
- ◆申込方法

参加申込書を観光推進課へ持参または郵送。

募集要項・参加申込書は10月5日から、観光推進課、各窓口サービスセンターで配布。

(市ホームページでもダウンロード可)

詳細は募集要項をご確認ください。

- ◆受付期間 10月5日(木)～10月20日(金)
8:30～17:15(土日・祝を除く)

※出場は最大2名まで。

※定数を超えた場合は抽選となります。

お問合せ/観光推進課 ☎282-7261



スマートフォンから転出の手続きができます！

マイナンバーカードをお持ちの方は、市役所に行くことなく、マイナポータルからオンラインで転出届を提出することができます。平日に休める日がない方、お子様連れで窓口に行くのが大変な方、ぜひご利用ください。

◆準備するもの

- ・マイナンバーカード
- ・マイナンバーカードに設定した「数字4桁の暗証番号」と「英数字を組合せた6桁以上の暗証番号」
- ・スマートフォン
- ・連絡先電話番号
- ・新しい住所

マイナポータルへのアクセスはこちら▶
(ご利用には別途マイナポータルアプリのダウンロードが必要です)



◆手続きの流れ

(ステップ1) スマートフォンから数字4桁の暗証番号を入力してマイナポータルへアクセス

(ステップ2) 「手続きの検索・電子申請」から「引越手続き」へ進み、電話番号、新しい住所等届出情報の入力

(ステップ3) 英数字6桁以上の暗証番号を入力して送信

(手続き完了) マイナポータルの案内に沿って新しい市区町村窓口で転入届

※届出内容に不備がある場合等、窓口にお越しいただく場合があります。

※カードリーダーのあるパソコンからも手続きできます。

引越し先の窓口だけに行けばOK!



詳しくはデジタル庁ホームページをチェック!▶



お問合せ/戸籍市民課 ☎282-6094

農業経営者の皆さまへ

農業×福祉「農福連携」を始めてみませんか？

農福連携とは、障がい者が農業分野で活躍することを通じ、障がい者の自信や生きがいを創出し、社会参画を実現していく取り組みです。このことは、農業分野における人手不足の解消等にもつながるものです。

山梨県では、平成30年4月に山梨県農福連携推進センターを設置し、本県の「農福連携」を推進しています。当センターでは、農作業を依頼したい農業経営者と障がい者施設とのマッチングを行っています。

農福連携に関する依頼・相談がありましたら下記までお気軽にご連絡ください。

※県のホームページ(QRコード)から農福連携の事例などが見られます。

お問合せ／山梨県農福連携推進センター
☎055-223-1361



【農作業委託の事例】

果樹	傘かけ、傘の洗浄、袋かけ、剪定枝回収
水稻	田植え、天日干し
野菜	定植、マルチ張り、収穫
その他	田・畑の草刈り



稲の天日干し



ブドウの傘かけ

汗かき農園の利用者募集

野菜や草花の栽培を気軽に楽しめる汗かき農園(市民農園)の利用者を募集しています。

自ら育てた農産物を収穫し、食べる喜びは格別です。この機会に利用してみませんか。

◆場所 南アルプス市百々 1153

◆区画数 16区画(25㎡~54㎡)

◆利用料 1㎡あたり200円/半年

◆利用期間 10月1日~令和6年3月31日

※翌年度の更新も可です。

◆付属施設 駐車場、トイレ、休憩棟、水道、倉庫など

※申込方法や不明な点は、農政課までお気軽にお問い合わせください。



お問合せ／農政課 ☎282-6207

市役所での マイナンバーカード申請受付

マイナンバーカードに必要な顔写真の撮影等、申請の受付を次の会場で実施します。

出来上がったカードは、後日書留郵便等でご自宅へ送ります。

【持ち物】

- ①「通知カード」または「番号通知書」
- ②個人番号カード交付申請書(お持ちの方のみ)
- ③本人確認書類2点(運転免許証・パスポート・在留カードなど顔写真入りの公的な書類を含む)
- ④住民基本台帳カード(お持ちの方のみ)

【注意事項】申請にはご本人がお越しくください。

15歳未満の方は父母などが同行してください。

会場	受付日時	
市役所 新館	開庁日(平日) は毎日実施	9:00~11:45 13:00~16:45
八田ふれあい情報館2F	10月10日(火)	13:30~16:00
芦安窓口サービスセンター	10月12日(木)	
若草窓口サービスセンター	10月17日(火)	
甲西窓口サービスセンター2F	10月18日(水)	
白根窓口サービスセンター2F	10月19日(木)	

お問合せ／戸籍市民課 ☎282-6032

宝くじの助成金でコミュニティ活動の備品が整備されました

十五所区自治会・東南湖区自治会・飯野3区自治会に、コミュニティ活動の備品が整備されました。整備された備品は、(一財)自治総合センターによる宝くじの社会貢献広報事業の一環である「一般コミュニティ助成事業」の助成を受けています。

お問合せ／市民活動支援課 ☎282-6493

- ①②…エアコン (十五所区)
- ③④…エアコン (東南湖区)
- ⑤⑥…エアコン、加湿空気清浄機等 (飯野3区)



「ふれあいウォークラリー大会」参加者を募集します

ゲームやクイズをしながらウォークラリーをして地域の自然と触れ合い、楽しいひと時を過ごしてみませんか。



◆日時 10月22日(日)
8:00～

◆場所 櫛形総合公園・西側拡張エリア

◆定員 70チーム(350人程度) ◆参加料 無料

◆コース 上宮地～平岡～山寺を巡ります。(約6km)

◆参加資格・条件 南アルプス市内在住者
1チーム3～5人で編成

※小学3年生以下がメンバーに含まれる場合は、20歳以上の大人が必ず付き添ってください。

◆申込方法

- ・右のQRコードから申込
- ・生涯学習課、市役所総合案内、各窓口サービスセンターに申込書を提出



※申込書は、生涯学習課・各窓口サービスセンターで配布、もしくは市のホームページからダウンロードしてください。

◆持ち物 動きやすい服装、運動靴、タオル、飲み物

◆申込期間 10月11日(水) 17:00まで

お問合せ／市スポーツ推進委員会事務局
(生涯学習課内) ☎282-7778

10月16日から22日は「行政相談週間」です

行政相談は、国・県・市などの行政機関の業務に関する苦情や意見・要望をお聞きして、その解決や実現を促進するとともに、行政の制度や運営の改善にいかしています。行政相談週間に合わせて相談窓口を設けていますのでご利用ください。

◆日時・場所

①10月13日(金) 13:30～15:30

白根生涯学習センター

②10月20日(金) 13:30～15:30

南アルプス市役所 新館 地階会議室

※相談は無料・予約不要・秘密は厳守されます。

お問合せ／市民活動支援課 ☎282-6493

一日合同行政相談所のお知らせ

行政機関の業務(登記、年金、労働、道路など)について困りごとがありましたら、国・県・市の担当のほか、弁護士や司法書士、税理士などがお応えします。

◆日時 10月26日(木) 10:30～15:00

◆場所 甲府市総合市民会館 大会議室
(甲府市青沼3-5-44)

※相談は無料・予約不要・秘密は厳守されます。

お問合せ／総務省 行政相談センターきくみみ山梨
☎0570-090110

8月30日(水) 南アルプス市役所

災害用マンホールトイレの設置訓練



断水時でも使用できる災害用マンホールトイレの設置訓練が南アルプス市役所新館で行われました。マンホールトイレは、下水道管路にあるマンホールの上に簡易な便座や目隠しパネルを設け、災害時において迅速にトイレ機能を確保するものです。市では、避難所に指定されている小中学校を対象に設置を進めています。

8月31日(木) 南アルプスIC南側

カーボンニュートラル社会に向けた実証実験



市と東京電力エナジーパートナー株式会社は、南アルプスIC南側の再開発エリアにおいて、太陽光発電設備で発電した電力を蓄電池に貯め、電気自動車への充電や建設現場の事務所へ安定的に供給できるかを検証しています。ユネスコエコパークの理念に基づき、カーボンニュートラル社会への取り組みを推進し、再生エネルギーの有効活用を目指します。

9月3日(日) 南アルプス市内

南海トラフ地震を想定した震災訓練



南海トラフ地震を想定した総合防災訓練が開催されました。市役所に設置された災害対策本部では、被災状況の収集や救護・被害対策などの訓練が行われました。また各地域では、自主防災会を中心に避難行動や災害対策本部との無線による安否報告、消防団の指導による消火栓を使った消火訓練が行われ、ホースのつなぎ方や放水方法を確認していました。

8月28日(月) 南アルプス市役所

クスリのサンロードと協定締結



株式会社クスリのサンロードと「市民が安心安全に暮らせるまちづくりや地域活性化の推進」を目的とする包括連携協定を締結しました。今後は、災害時における生活必需品の供給や健康づくり教室の合同開催など、多様な分野で相互に連携して取り組みます。また併せて、南アルプスグリーンパートナー協定も締結しました。

8月28日(月) 南アルプス市役所

高校生が市に課題と解決策を提案



地域の抱える課題について考え、その解決策を研究してきた巨摩高校3年生30名が、南アルプス市役所で学習の成果を発表しました。生徒たちは、7つのテーマに分かれて取り組んできた学習の成果を金丸市長や市議会議員などを前に発表しました。発表内容は、多様な視点から問題を探求していて、創意工夫に満ちた解決策が提案されていました。

8月29日(火) 南アルプス市役所

トリケミカル研究所と協定締結



株式会社トリケミカル研究所と「自然環境の保全と学術的研究支援や地域発展」を目的とする南アルプスグリーンパートナー協定を締結しました。太附社長から「美しい自然環境を守りながら地域の発展に寄与したい。」と挨拶をいただきました。同社は、市内に半導体を作る際に使用する材料を製造する工場の建設を進めていて、2025年に開業予定です。

高齢者のインフルエンザ予防接種

● 高齢者のインフルエンザ予防接種

インフルエンザ予防接種は、インフルエンザにかかりにくくなり、かかっても重症化を防ぐ効果があります。接種をしてから約2週間頃から抗体が上がりはじめ、約5か月続くため、日本の流行期の12～4月頃にあわせて、12月中旬頃までの接種が効果的です。

● インフルエンザ予防接種実施期間

令和5年10月1日から令和6年1月31日まで

(令和5年10月1日時点で65歳未満の方の実施期間は、65歳の誕生日の前日から令和6年1月31日まで)

● 対象者

1. 接種日において65歳以上の方

65歳以上の対象者には、接種に必要な書類を9月下旬に郵送しています。

2. 接種日に60歳以上65歳未満の方で、心臓・じん臓、呼吸器の機能、または、ヒト免疫不全ウイルスにより免疫の機能に障がいのある方（身体障害者手帳1級程度）

60歳以上65歳未満の方で対象となる方は、接種日より前に申請が必要です。

● 自己負担金 1,000円（生活保護受給者・中国残留邦人等支援給付受給者は免除）

● 新型コロナワクチンとの間隔

新型コロナワクチンとインフルエンザワクチンは、間隔の規定が廃止され、また同時接種も認められています。なお、新型コロナワクチンとインフルエンザワクチン以外のワクチン接種は、引き続き13日以上の間隔を空ける必要があります。

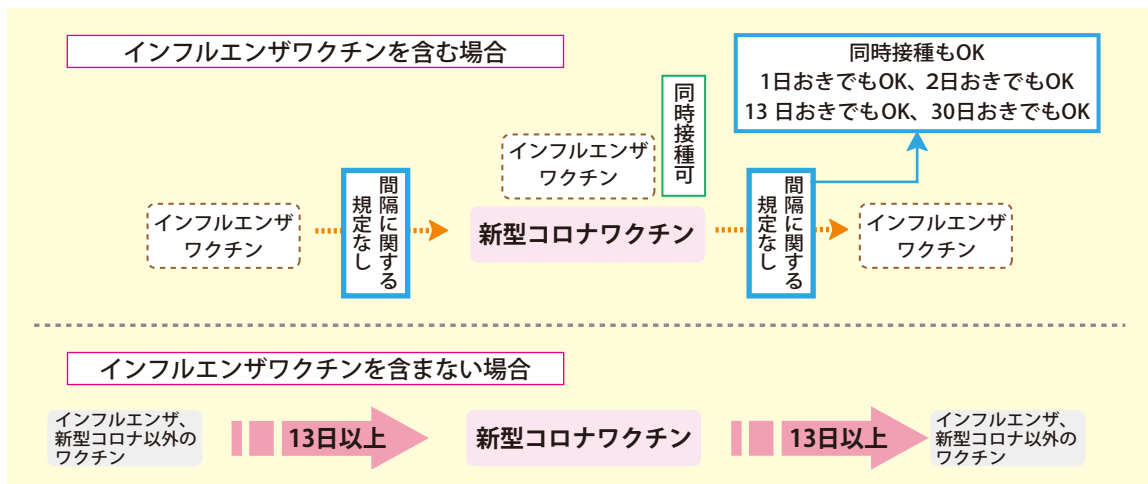

● 感染の予防

季節性インフルエンザや新型コロナウイルス感染症の流行が心配されます。換気、マスクの正しい着用、こまめな手洗いで、感染抑制が期待されます。また、適度な運動、バランスの良い食事、十分な睡眠でしっかり抵抗力をつけて、引き続き、感染症予防対策をお願いします。

お問合せ／健康増進課 ☎284-6000

国指定史跡 柵形堤防整備レポート

史跡を次世代へ結ぶ伝統的な石積みの技術

ふるさと

の 195

誇り



博しレポート

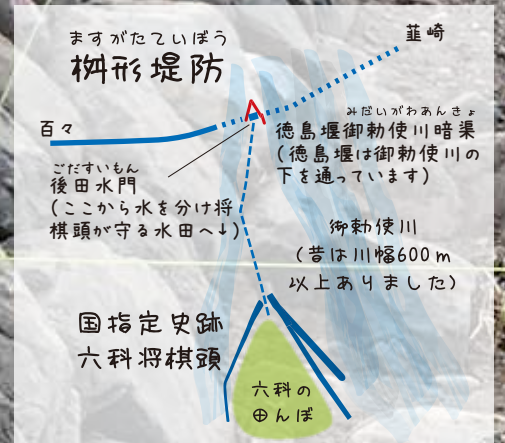

はじめに

国指定史跡柵形堤防は、広大な御勅使川の下を暗渠で横断する徳島堰から、河原の真ん中で分水する水門を守る堤防で、ここで分水された水は下流の六科地内へ引かれ、その水で育まれた水田は同じ史跡の六科将棋頭で守られています。こうした仕組みは日本でもただ一つであり、国の治水と利水を代表する歴史遺産です(※1)。しかし、堤防の役割を終えてから石積の一部が崩れ、石積が欠損した箇所も見られました。また現在も使われている後田水門は危険なため、立ち入り禁止となっています。南アルプス市ではこの貴重な史跡を保存し、多くの方が安全に見学できるように、令和4・5年度で一般公開(※2)するための整備を進めています。その整備の柱となるのが石積の修復です。伝統的な石積の技術は、現代ではほとんど失われる中、国史跡の中で河川堤防の石積の修復は、**全国で初めての事例**となりました。

① 石材の調達と石は修復の貴重な資源

欠損した石積の修復には数千個の御勅使川の石材が必要でした。発掘調査の段階から掘り出された石材を選別確保し、不足分は山梨県と葦崎市教育委員会の協力で、調査が終了した釜無川の堤防遺跡の石材を利用することができました。

② 石積の事前調査と修復の要

現在の遺構は、明治39年の大水害によって流失後改築されたものと考えられています。その後部分的な改修が行われているため、時代、堤防の場所ごとの石積の特徴を調査し、修復に活かしました。

③ 全国から集う石工(石積の職人)

伝統的な石積を復元・修復するため、国および県指定文化財の城郭石垣の修復経験を持つ石工が行うこととし、全国から6名の石工が集められ、修復が行われました。

④ 修復範囲と石材の番付

石積修復が必要な区域は主に18箇所ありました。修復の際、それぞれの区域で既存の石の一部を動かす必要があり、それらの石材はすべて番号を付けて、修復後どこに移動したのかを記録しました。

⑤ 勾配・高さの決定

堤防の勾配や高さを決定し、基準となる水系を張りました。



※1 柵形堤防はハリエンジュなどの樹林で覆われてその存在が忘れられていましたが、平成20年度から行った教育委員会の調査によって、平成26年国指定史跡「御勅使川旧堤防(将棋頭・石積出)」に追加指定されました。

※2 令和6年の春に一般公開予定

短歌



「元氣だね」声かけられる九十六才薄化粧してデイサービスに
 庭すみの夫残しボケに実のなりてデイに行く我笑顔になりぬ
 八十路坂登りて「米寿」目の前に二人三脚ほっこり歩む
 荒畑を白くおおいし茅の穂日に光りつつ風に波うつ
 石垣のきわに並ぶかつくしんぼ春の音符を奏でるごとく
 色あせた田も萌黄色に衣替え農鳥まだかと富士を見晴らす
 暑い夏出るのは愚痴と夫のビールつまみあおるも妻の憎顔
 この秋も祭りのように賑わいて黄金の田園刈り取られゆく

深沢美代子（加賀美）
 石川 妙子（加賀美）
 沢登 洋子（加賀美）
 五味 輝子（加賀美）
 今村 満美（加賀美）
 有浦 典子（寺部）
 原田 幸子（寺部）
 石川 なほ子（加賀美）

若草地区文化協会 短歌部 選



⑥石積(落とし積み)

石材は平らな面があり奥行きが長い石が使われます。堤内に深く石が入られることで、石積が安定するのです。重い石を玄翁で叩きながら角度を合わせ、石材の裏側にぐり石と呼ばれる拳大の石を手で詰め石積の沈み込みを防ぐとともに石積を固定させます。石積の後、石と石の間に台石として小石が充填され、石積は完了となります。



⑦記名・墨書・修復記録を千年残すために

後世に記録を残すため新しく補った石材には令和4年度の修復工事で追加したこと、どの川の石かを裏側に墨汁で年度と川のインシヤルを記名しました。令和4年度御勅使川↓「R4M」
 おわりに「ともに守り伝える」

本市の史跡整備は多くの人々と「ともに守り伝える」ことを目指しています。その方針に基づき、新たに補った石材やぐり石に小学生や史跡ツアーの参加者その他さまざまな方々に名前も記名してもらいました。史跡が多くの人の手によって修復され、洪水と干ばつに挑んできた先人の物語が語り伝えられることを願って。



文／写真／イラスト 文化財課

※3 榊形堤防の歴史や仕組み、史跡整備の詳細は「榊形堤防史跡整備の歩み 1～6」をQRコードでご参照ください。



その1

その2

その3

その4

その5

その6

●令和6年度 保育所等の新規入所申込書を配布します

令和6年4月から「保育所・認定こども園・幼稚園」(以下、施設という。)への入所を希望される方に申込書を配布します。なお、施設により、新規募集をしないクラス(年齢)がありますので、募集人数等は各施設に確認してください。

- ◆対象 南アルプス市内に住所があり、保護者の就労や出産・疾病・同居親族の自宅介護や看護などで、保育の必要性が認められる児童
- ◆配布場所 子育て支援課、市内の各保育所、認定こども園、幼稚園、窓口サービスセンター
- ◆配布開始 10月11日(水)～



入所手続きの流れ

- ①上記の配布場所にて申込書類を入手
- ②11月1日(水)～11月17日(金)までに申込書類一式を提出
 - ・市内の施設を希望される方は、「第1希望入所施設」へ提出
 - ・市外の施設を希望される方は、「南アルプス市子育て支援課」へ提出
 ※市外の施設が所在する市町村の入所締切日の1週間前までに提出してください。
- ③市が書類を審査し、入所内定通知を令和6年2月上旬にお送りします。

お問合せ／子育て支援課 ☎282-7293



障がい福祉 コーナー

障がい福祉に関わるさまざまな話題を紹介していきます。

今回は…「山梨県障害者文化展を見に行こう♪♪」です

●障害者文化展とは??

障がいのある方たちの日頃の文化芸術活動の成果を示す作品や、趣味や技術を生かした作品、リハビリテーション活動の中で制作した作品を展示することで、障がいのある方が障がいを克服し、自立と社会参加への意欲を高めることを目的に、山梨県障害者福祉協会が開催する文化展です。

場所・日程

- 韮崎市民交流センター
ニコリ 地下1階
アートギャラリー
- 10月13日～18日
※16日休館

今年は、10月13日から韮崎市民交流センターニコリのアートギャラリーで開催されます。また、出展された市民の方の作品は、ニコリでの展示後、障がい福祉課前で10月末まで展示します。



お問合せ／障がい福祉課 ☎282-6197

シャガール、ピカソ、ダリからロックウェルまで

カラフルでワンドフルな「20世紀巨匠の版画達展」Sasa Adairコレクション ～11月5日(日)

南アルプス市立美術館では、シャガール、ピカソ、ダリからロックウェルまでカラフルでワンドフルな「20世紀巨匠の版画達展」Sasa Adairコレクションを開催します。

マティス、ピカソ、ダリ、ビュフェをはじめとする20世紀の芸術家たちが情熱を注いだ版画の仕事と、彼らを支えたパリの版画工房や出版社との関係を交えて展示します。同時にアメリカンイラストレーションの黄金時代を築いたパリッシュと、古き良きアメリカを象徴するロックウェルのイラストも紹介します。

ヨーロッパからアメリカまでの“版画達”が集まるこの機会に、教科書や雑誌で誰もが一度は見たこと聞いたことがある20世紀の巨匠たちが描くカラフルでワンドフルな版画達をお楽しみください。

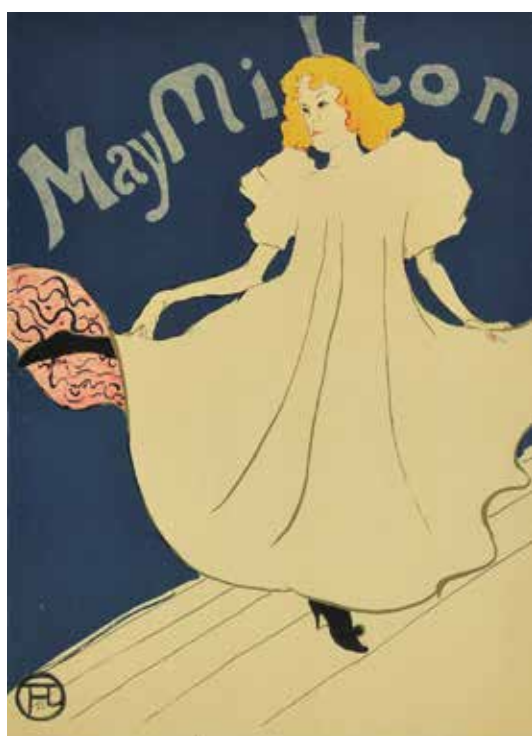

トゥールーズ・ロートレック 《メイ・ミルトン》
リトグラフ 1895年



ピエール・ボナール
「ラ・ルヴェ・ブランシュ」の広告ポスター
リトグラフ 1894年



モーリス・ド・ヴラマンク 《アネモネ》
リトグラフ 1958年

開館時間／9:30～17:00(入館は16:30まで)

休館日／10月2日(月)、10日(火)、16日(月)、23日(月)、30日(月)

入館料／一般500円 大高生300円 中小生200円

(20名以上団体料金2割引)

*小学生未満・65歳以上の方は無料です。小・中・高生は毎週土曜日は無料です。

市立美術館のホームページ ▶



Instagram ▶



南アルプス市立美術館
Minami Alps City Museum of Art

〒400-0306 南アルプス市小笠原1281 お問合せ／☎282-6600 FAX282-6601
ホームページアドレス <https://www.minamialps-museum.jp/>



●11月 事前申し込み制 おはなし会 0.1.2. 【0歳～2歳までの乳幼児と保護者対象】

10:30～ 7日(火) ㊦ 14日(火) ㊦ 15日(水) ㊦
17日(金) ㊦

定員:4組10名

申込:先着順 希望する各図書館に来館または電話で受付

●11月 事前申し込み制 おはなし会 【3歳～小学校4年生までの児童と保護者対象】 *児童だけの参加は不可

10:30～ 4日(土) ㊦ 11日(土) ㊦ 25日(土) ㊦

定員:4組10名

申込:先着順 希望する各図書館に来館または電話で受付

●子どもフェスタ

絵本作家 いしかわこうじさんの講演会&ワークショップin南アルプス

日時:10月28日(土) 13:30～15:20

場所:櫛形生涯学習センター あやめホール

内容:講演会では絵本の読み聞かせを、ワークショップではペーパーわんことペーパーにゃんこを作ります。

持ち物:はさみ、のり、クレヨンまたは色鉛筆のどちらか

定員:350人 ※要・整理券 10月7日(土) 9:30から各図書館で配布(ひとり5枚まで)



●第6回 知的書評合戦ビブリオバトル in 南アルプス

日時:11月5日(日) 13:30～ゲーム開始

場所:白根生涯学習センター 大研修室

テーマ:フリー(指定なし)

バトラー(発表者)募集:中学生以上(一般の方も大歓迎!)

観覧者:どなたでも可

申込:バトラーの方のみ、各図書館に来館または電話で受付

●秋のひととき朗読会

読書の秋に、市内の図書館朗読ボランティアグループが一堂に会する朗読会です。

各グループの代表者とゲスト出演者の朗読を、心ゆくまでお楽しみください。

日時:11月18日(土) 13:30～15:30

場所:櫛形生涯学習センター あやめホール

●ふるさと人物室 第13回展示「塔-とろ-内藤多仲」

内藤多仲(1886-1970)は、南アルプス市出身の建築構造学者です。明治43(1910)年に、東京帝国大学工科大学建築学科を卒業し、同年、早稲田大学講師に就任し、大正元(1912)年に教授となりました。大正13(1924)年に、アメリカ留学時のトランク破損を基に発見した「架構建築耐震構造論」で工学博士となりました。この理論により設計された歌舞伎座は、関東大震災でも被害を受けませんでした。その後、昭和33(1958)年に開業の東京タワーを設計し、「耐震構造の父」「塔博士」と呼ばれました。

「積み重ね つみ重ねても またつみかさね」を信念とした内藤多仲の業績を、ぜひご覧ください。

※南アルプス市立中央図書館中庭の「未来テラス」には、東京タワーの1/75の大きさの模型がありますので、併せてご覧ください。

会期:令和5年10月14日(土)～令和6年9月16日(月) 場所:櫛形生涯学習センター内

●講演会「内藤多仲-積み重ねの道程-」

講師:早稲田大学名誉教授 山田 眞 氏 日時:10月21日(土) 13:30～

場所:櫛形生涯学習センター あやめホール 申込:各図書館に来館または電話で受付



中央図書館

☎280-3300

平日 9:30～19:00

土・日・祝 9:30～17:00

休館日 10/10.31

八田ふれあい図書館 ☎285-5010

白根桃源図書館 ☎284-6010

わかかさ図書館 ☎283-1501

甲西図書館 ☎282-7291

※上記4つの図書館 平日 9:30～18:00 土・日 9:30～17:00

休館日 10/2.9.16.23.30.31

芦安分館 ☎282-7285

火・金のみ(祝日は除く)開館

13:00～17:00

ALPS KIDS あるぶすキッズ



齋藤 ^{りん} 凜ちゃん (11か月)

いつも笑顔が素敵で可愛い凜ちゃん。家族みんなが幸せな毎日を過ごしています。これからもすくすくと成長してね!

父・雄 母・綾子 (鏡中條)

IKUMEN いくめん



長沼 ^{きみ お} 公夫さん (祖父)
^{きつ べい} 桔平くん (4歳)
^{たい せい} 大誠くん (1歳)

(小笠原)

いつも慣れるまで時間がかかるけど、いっぱい遊んでくれてありがとう。これからもいっぱい遊んでね!

お子さんの写真を募集しています。
詳しくは、秘書課までお問い合わせください。
TEL 282-6037 ✉ hisyo@city.minami-alps.lg.jp

育児を楽しむお父さん、おじいちゃんの写真を募集しています。
詳しくは、市民活動支援課までお問い合わせください。
TEL 282-6493 ✉ machi@city.minami-alps.lg.jp



飯野 とくゑさん (藤田)



長谷部 政江さん (西野)

注目のイベント

第23回 ありがとう心あったか祭り

収穫に感謝する「ありがとうの心」と市民相互の「心温まるふれあい」の場として、ありがとう心あったか祭りを開催します。また、第40回桃っ子祭りも同時開催されます。

- 日時 11月3日(金・祝日) 10:00 ~ 15:00
- 場所 桃源文化会館および会館芝生広場
- 内容 飲食や遊びコーナー
姉妹都市「北海道・津別町」の物産展
白根地区の子どもたちによる舞台発表 など

お問合せ/ありがとう心あったか祭り実行委員会
(白根窓口サービスセンター) ☎283-3000



CATVによる市行政番組のチャンネルと放送時間

毎週土曜日に更新しています。

- 八田/チャンネル101 8:30、22:00 ●白根・芦安/チャンネル111 7:00、12:00、19:00、22:00
- 若草・櫛形/チャンネル111 10:00、17:00、22:00 ●甲西/チャンネル111 12:00、15:00、22:00



南アルプス市は、自然と共生したまちづくりを進めています。

南アルプス市公式 SNS



市ホームページから各公式アカウント、YouTube チャンネルへ

広報 南アルプス No.247 令和5年10月1日発行

総人口: 71,540人 (+27)
男 性: 35,489人 (+19)
女 性: 36,051人 (+8)
世 帯: 29,693世帯 (+30)
うち外国籍人口: 1,372人 (+15)
令和5年9月1日現在(対前月比)

○南アルプス市役所 〒400-0395 山梨県南アルプス市小笠原376
☎055-282-1111 (代表) FAX 055-282-1112 (代表)
https://www.city.minami-alps.yamanashi.jp
○各支所・窓口サービスセンター
八田 ☎282-5600 白根 ☎283-3000 芦安 ☎282-5577
若草 ☎282-3100 甲西 ☎282-3120
編集/南アルプス市役所 秘書課 ☎055-282-6037

●本紙に記載する名称について/「QRコード」は株式会社デンソーウェブの登録商標です。

市のシンボル



市民憲章

緑かがやく自然を守り
なかよく美しい心を結び合い
未来にひらく
豊かなまちをつくることを
アルプスの山々に誓います

MINAMI ALPS

2023.October

LOCO MAGAZINE

No.127

Experience
vol.07



南アルプスでやりたい！

バスソルトワークショップ

バスソルトワークショップ 「南アルプスサンクチュアリガーデン」

12 の 体 験



「ハーブの香りと効能で 自分をいたわる時間をつくる」

気持ちを明るくする「レモンバーム」、女性の魅力を引き出す「ローズ」など・50種類以上のハーブが植えられているサンクチュアリガーデン。化粧水・オイル・染め物など衣食住にまつわるハーブを使ったワークショップを行っています。講師はハーブインストラクターやフラワーコーディネーターの資格をもつ上田睦美さん。季節のハーブはもちろん、その人のその時の気分や体調にあわせてハーブを利用。見た目のかわいらしさ、感触・香りなど五感を刺激しながら、癒しの時間を提供しています。



○南アルプス
サンクチュアリガーデン
南アルプス市中野
TEL 080-5497-6231



南アルプス市和菓子街道

minami alps city wagashi kaido



栗蒸しようかん

創業 100 年の老舗。吟味し納得したこだわりの材料を使用することで、専門店だからこそその味を追求しています。「栗蒸しようかん」は、小豆の皮を除いて炊いた皮むき餡と柔栗、さらに栗蜜を加え、旬である栗の風味を存分に引き出した季節の逸品です。

桃源の郷・菓子処
つるや

南アルプス市
飯野 1992
TEL 055-282-2424



しむら ゆいと
志村 唯人 さん

最近購入したクロスバイクでサイクリングにハマっています。散歩のようにゆったり自転車に乗る「散走」で市内を探索中！

市役所職員編



yuito_shimura 多く山がそびえ立つ南アルプス市。未だに初登山で挑戦した北岳の山頂から見た景色が忘れられません。3000mを超える山頂付近では手が届きそうな青空、広がる雲海、青々しい高山植物が織りなす非日常的な光景が待っています。山小屋では美味しい料理を食べることもできますよ！

#南アルプス散走 #山登りたい放題

南アルプス市【公式】Instagram /
Follow me !!
@minamialps_official

令和5年
10月号

情報ひろば



Minami-Alps CITY Information



…お知らせ



…募集情報



…各種相談会



…イベント、講演会等



「児童手当の支払い日」 10月10日(火)です

支払い日までに支払通知書を発送しますので、内容をご確認ください。また、通帳の記帳後、金額に間違いがないかご確認をお願いします。

※振込みが完了する時間は、金融機関によって異なります。

◆対象月 令和5年6月～9月分

※出生や転入などで、対象月分の途中から本市で認定された方は、認定された月分から支払いとなります。

子育て支援課 ☎282-7293



各種税金の納期限

◆税目 市県民税(3期)、国民健康保険税(4期)

◆納期限 10/31(火)

※口座振替で納める方は、口座残高をご確認ください。

収納税課 ☎282-7384



マイナンバーカードの休日交付を 実施します(完全予約制)

◆日時 10/29(日) 9:00～12:00、13:00～16:15

◆場所 市役所 本館 戸籍市民課

◆対象 カード発行申請後、市役所から交付通知書が届いている方

※カード交付は、平日も含め予約制です。

予約をせずに来庁した場合は、カードを交付することができません。

電話またはWEBサイト(QRコード)からご予約の上、来庁してください。

※電子証明書の更新は、平日のみの対応となります。

※11月は26日を予定しています。

戸籍市民課 ☎282-6032



建物の取り壊し、新築・増改築をした 場合には届出が必要です

建物の固定資産税は、取り壊しや新築・増改築等を行うと翌年度から変更されます。年内(12月31日まで)に実施された方は届出が必要になります。

該当される方は左のハガキ(新築・増改築・滅失等家屋申告書)を切り取り、必要事項を記入の上、投函してください(切手不要)。

なお、既に申告をしている場合や税務課職員が家屋調査に伺っている場合は不要です。

※住宅・アパート等の住宅用の敷地には軽減措置が適用されます。それに伴い住宅の取り壊し等により土地の固定資産税が変わる場合があります。

税務課 ☎282-6093

✂ キリトリ

郵便はがき

4 0 0 0 4 9 0



料金受取人払郵便



差出有効期間
令和6年1月
31日まで
(切手不要)

山梨県南アルプス市
小笠原376

南アルプス市役所
税務課 資産税担当 行



該当する場合は、表面に住所・連絡先・氏名を記入し、裏面に必要事項をご記入の上、このハガキをご返送ください。

住所	〒
連絡先	☎
フリガナ	
氏名	

✂ キリトリ

高齢者に関するさまざまな相談

地域の高齢者の暮らしを支える総合相談窓口として地域包括支援センターがあります。

高齢者の介護や介護予防に関すること、権利を守ることなどさまざまな相談・支援を行っています。

対象地区を確認の上、お気軽にご相談ください。

①地域包括支援センター（対象：若草、櫛形、甲西）

☎282-7339

②北部地域包括支援センター（対象：八田、白根、芦安）

☎288-1440

健康増進課からのお知らせ

●健康診断を受けましょう

健康診断のお申し込みはしましたか。市の健康診断は完全予約制のため、事前にお申し込みください。

●10月の健康診断の実施日

総合健康診断 ◆日程 10/23～27、10/30～31

◆場所 櫛形健康センター

乳がん検診

◆日程 10/2、10/16、10/19～20、10/23～24

◆場所 健康福祉センター（かがやきセンター）

◆日程 10/3、10/5～6、10/11～13、10/18～19、10/25～26、10/30～31

◆場所 甲西保健福祉センター

●休日乳がん検診【完全予約制】

平日の受診が困難な方のために、完全予約制の休日検診を実施します。

ご希望の方は健康増進課にお申し込みください。

◆予約受付時間 平日 8:30～17:15（水曜日のみ19:00まで）

◆検診日・会場（検診機関）

・12/3（日） 櫛形健康センター（甲府市医師会）

・12/10（日） かがやきセンター（厚生連）

◆検診受付時間 8:30～11:00

※各日定員になり次第、受付を終了します。

●検診バスでの受診が困難な方のための 結核・肺がん検診（胸部レントゲン検診）を 実施します【完全予約制】

次の理由で、検診バスでの受診がむずかしい方を対象とした検診です。検診は、車椅子のまま受診ができます。

◆対象者 ・立位（立って）での受診が困難な方
・車椅子の方等

◆検診日・会場 12/12（火） かがやきセンター

◆受付時間 13:30～15:00

◆持ち物 本人確認書類（保険証等）、胸部レントゲン検診の案内はがき、または巡回健診回答用紙

☎健康増進課 ☎284-6000

「農家のみなさんへ」収入保険への加入をご検討ください

収入保険は、自然災害や価格低下だけでなく、ケガや病気など農業者の経営努力では避けられない、さまざまな要因による収入減少を補償する国の保険制度です。

県内で相次ぐ農作物の盗難も補償の対象です。

◆保険期間 令和6年 1/1～12/31

◆対象 青色申告を行っている農業者

◆申込受付期限 12/28まで ◆申込先 NOSAI山梨
また、11/1（水）からは、果樹共済の加入受付も始まります。各制度の概要および相談等は、NOSAIまでお問い合わせください。市では、収入保険・果樹共済の保険料の一部を助成しています。

☎NOSAI山梨 南アルプス支所 ☎282-0443

400mℓ献血にご協力ください

患者さんの輸血の安全性を高めるため、400mℓ献血にご協力をお願いします。

◆日時 10/17（火） 9:30～11:45、13:00～15:30

◆場所 白根窓口サービスセンター 東側県道沿い駐車場

☎健康増進課 ☎284-6000

✂ キリトリ

令和5年 新築・増改築・滅失等家屋申告書

年内に建物の新築・増改築をした場合、
または予定がある場合は下の欄に記入してください。

新築・増改築	所在	南アルプス市		
	種類	居宅・共同住宅・店舗・事務所・工場・倉庫・その他（ ）		
	構造等	造	葺	階建 m ²
	令和 年 月 日（済・予定）	登記 有・無		

年内に建物の取り壊し（滅失）をした場合、
または予定がある場合は下の欄に記入してください。

取り壊し	所在	南アルプス市		
	種類	居宅・共同住宅・店舗・事務所・工場・倉庫・その他（ ）		
	構造等	造	葺	階建 m ²
	令和 年 月 日（済・予定）	登記 有・無		

取り壊し	所在	南アルプス市		
	種類	居宅・共同住宅・店舗・事務所・工場・倉庫・その他（ ）		
	構造等	造	葺	階建 m ²
	令和 年 月 日（済・予定）	登記 有・無		

※該当する建物（新築・増改築・取り壊し）が、このハガキに記入しきれない場合は、税務課へお問い合わせください。

✂ キリトリ

相 市民活動支援課の 市民向け各種相談会

●結婚相談（登録制）

結婚を希望する方へ結婚相手の紹介と相談をしています。

◆日時 10/15（日）13:30～19:00

◆場所 市民活動センター

◆要件

市内外問わず50歳までの健康な方

◆持ち物 写真1枚、本人確認書類

●無料法律相談

相続、土地・不動産、借金、離婚などの法律に関する相談会です。

司法書士会

（予約制1人50分・10/2 予約開始）

※書類作成の指導や審査はできません。

◆日時 10/19（木）13:00～16:00

◆場所 若草生涯学習センター

◆要件 市内在住

弁護士会

（予約制1人30分・10/2 予約開始）

◆日時 10/27（金）13:30～16:30

◆場所 市役所 本館

◆要件 市内在住

予約は年度1回まで

閻市民活動支援課 ☎282-6493

相 不動産無料相談会 （予約不要）

宅建協会による、不動産に関するトラブルや不安などの相談会です。空き家・空地の相談等も承ります。

◆日時 10/18（水）13:30～16:00

◆場所 健康福祉センター

（飯野 2806-1）

閻山梨県宅地建物取引業協会

☎055-243-4300

相 無料行政書士相談会 （予約不要）

山梨県行政書士会峡西南支部による、相続・遺言、農地、各種許認可に関する相談会です。

◆日時 10/12（木）13:30～16:30

◆場所 市役所 本館

閻山梨県行政書士会

☎055-237-2601

募 子ども・若者の支援を 語ろう（要申込）

貧困や孤立などの生きづらさを抱える子ども・若者の支援や居場所づくりを語り合います。関心のある方、既に取り組んでいる方、幅広くご参加をお待ちしています。

◆日時 10/28（土）14:00～16:00

◆場所 申し込みの際に伝えます。

閻福祉総合相談課 ☎282-7250

募 放課後児童クラブ 支援員を募集

元気いっぱいの児童と関わる楽しい仕事です。学生の方も大歓迎です。

◆時給 938円～

◆手当 交通費

◆募集人数 5名程度

◆応募要件

18歳以上の方（長期休みのみ勤務できる方もOKです。）

◆勤務地 市内放課後児童クラブ

◆勤務時間 開所時間内でシフト制

・平日 14:00～19:00

・休校日（長期休み等）8:00～19:00

※勤務地・勤務時間は相談可

閻子育て支援課 ☎282-7293

募 「成年後見制度勉強会」 の参加者募集

成年後見制度の基礎的知識を学び、問題を抱えている人に気づき、支援機関につなぐサポーターになることを目的とした勉強会を開催します。

◆日時 10/15（日）13:30～15:30

◆場所 白根生涯学習センター

◆定員 50名（要申込）

閻社会福祉協議会 成年後見センター

☎283-8722

相 里親相談会を開催します

相談会では、制度の説明だけではなく、子どもを育てたいという願いや里親への疑問を個別でお受けします。

◆日時 10/21（土）13:00～17:00（最終受付 16:00）

◆場所 若草生涯学習センター ◆参加料 無料

閻社会的養育機関 エール里親支援室 ☎055-277-3093

① ディレクターズサロンの開催

市民の皆さんがまちづくりについて情報交換するサロンです。

◆日時 10/24（火）19:30～21:00

◆場所 市民活動センター

◆対象 市民、一般

◆定員 20名程度 ◆参加費 無料

閻市民活動センター ☎282-7325

募 就学後の子育てを安心して話せる、保護者の交流会「ぴあさぼ」

発達に特性を持つお子さんを育てる親御さん同士が、就学後も安心して話せる場「ぴあさぼ」を開催します。子育ての悩みや困りごと、頑張っていることを話し合ってみませんか。

◆日時 10/12（木）13:30～15:30

◆場所 健康福祉センター

◆要件 小学生以上の子の保護者

※参加申込は、QRコードまたは電話で。

閻こども家庭相談課

☎282-6049



募 「メンズキッチン☆男の料理教室」参加者募集

毎日を健康的に過ごすために大切なのは、まずは食事です。はじめての方や料理経験が少ない方も大歓迎。

◆日時 11/11（土）10:00～13:00

◆場所 健康福祉センター

◆対象 市内在住の男性

（小学生以上父子での参加も可）

◆定員 18名 ◆参加費 無料

◆申込締切 10/13（金）

閻南アルプス市食生活改善推進委員会

上田 ☎090-2568-5488

相 出張ふくし相談会開催 (相談無料・秘密厳守)

専門相談員が相談に応じます。

◆日時・場所

①10/11(水) 10:00～12:00

若草生涯学習センター
(寺部 725-1)

②10/25(水) 10:00～12:00

くしがたすこやか八幡館
(下宮地 469-1)

☎社会福祉協議会

ふくし相談支援センター
☎284-7830

相 無料緑化相談会

緑の相談所の樹木医・角田信夫先生による樹木(庭木・果樹)の管理方法や病害虫防除などに関する無料相談会です。

症状が出ている枝葉または写真を持参していただくと、より正確な診断ができます。

◆日時 10/20(金) 10:00～12:00
13:00～15:00

◆場所 市役所 本館1階
相談スペース

◆申込 不要(先着順)

※中止の場合は市ホームページでご案内します。

☎都市計画課 ☎282-6394

イ 子育て応援講座開催 (託児付き)

子育てに関する勉強会を開催します。グループで話し合いながら、自分にあった、子育ての仕方を学びましょう。

◆開催日

10/10(火)から11/28(火)までの火曜日、全8回

◆時間 10:00～12:00

◆対象 未就学児の親

◆場所 櫛形社会福祉会館

◆定員 12名程度

◆参加費 4,000円(8回分)

☎あんふぁんねっと

☎055-269-7568

相 10月の妊婦健康相談・ 母子健康手帳交付日程

◆日時 10/4、11、18、25
(各水曜日)
9:00～11:00

◆場所 健康福祉センター

※10/4、11は健康福祉センターが成人健診の結果説明会場になっています。当日は駐車場が混雑する可能性がありますので、ご了承ください。

◆持ち物

(母子健康手帳交付の方のみ)

①印鑑

②マイナンバーカードまたは
マイナンバー通知カード

③妊婦本人の口座番号がわかるもの
(通帳、キャッシュカード等)

※実施日に都合が悪い場合は、必ず事前にご連絡ください。

※代理の場合は、後日、本人に連絡します。

※母子健康手帳交付時に妊婦一般健康診査受診票、産婦健康診査受診票、新生児聴覚検査受診票を交付します。

※書類の記載から説明までに1時間程度かかります。時間に余裕を持ってお越しください。

☎健康増進課 ☎284-6000

相 10月の乳幼児健康相談 の日程

保健師・栄養士・助産師が、乳幼児の育児・栄養相談などに応じます。

◆日時 10/4、11、18、25
(各水曜日)
9:00～11:00

◆場所 健康福祉センター

※10/4、11は健康福祉センターが成人健診の結果説明会場になっています。当日は駐車場が混雑する可能性がありますので、ご了承ください。

◆持ち物 母子健康手帳、バスタオル

※来所者が多い場合は待ち時間が長くなる場合があります。時間に余裕を持ってお越しください。

☎健康増進課 ☎284-6000

相 調停手続相談会(無料)

弁護士を含む調停委員が金銭、離婚、不動産問題等の相談に応じます。

◆日時 10/14(土) 10:00～16:00
(事前予約不要 最終受付15:30まで)

◆場所 甲府市役所1階 市民活動室

◆相談内容

生活の中で生ずる身近なトラブル

☎甲府地方裁判所事務局

総務課 ☎055-235-1133

相 認知症についての相談

①地域包括支援センター相談日

◆開催日 毎週水曜日

◆時間 8:30～12:00

◆場所 介護福祉課
(地域包括支援センター)

◆対象

若草、櫛形、甲西地区に在住の方

☎介護福祉課 ☎282-7339

②北部地域包括支援センター 相談日

◆開催日 毎週水曜日

◆時間 8:30～12:00

◆場所 白根げんき館

◆対象

八田、白根、芦安地区に在住の方

☎北部地域包括支援センター

☎288-1440

③認知症のひとと家族の会 「やまびこの会」相談日

◆日時 10/18(水) 13:30～15:00

◆場所 白根生涯学習センター

◆申込 電話で申し込み

☎やまびこの会 猪狩

☎090-1114-2870

相 成年後見制度相談会 (予約優先)

認知症や精神・知的障がいなどで判断能力が不十分な人の財産や権利をまもる成年後見制度に関する相談会です。

◆日時 10/20(金) 13:30～15:30

◆場所 社会福祉協議会 本所

☎社会福祉協議会

成年後見センター ☎283-8722

生涯学習講座 ◆受付期間 10/2(月)～10/6(金)



※講座情報は市のホームページにも掲載しています。

①「これからの資産の守り方講座」

身近なリスクを学び、自分の資産の守り方を考えましょう。

◆日時・場所 ①10/20(金) 14:00～16:00 甲西農村環境改善センター
②10/22(日) 14:00～16:00 榊形生涯学習センター

◆講師 宮澤 崇史氏 ◆参加費 無料 ◆定員 各回10名

②「消しゴムはんこで年賀状を作りましょう」

干支の消しゴムはんこを彫り、年賀状を作りましょう。

◆日時 10/19(木) 10:00～11:45 ◆場所 高度農業情報センター

◆講師 アオヤギルミ氏 ◆参加費 1,210円(材料費) ◆定員 10名

③「自分も目の前の人も大切に 非暴力コミュニケーション」

対話やアートを取り入れながら非暴力コミュニケーションを学びます(全3回)。

◆開催日 10/24、11/7、11/21 ※火曜日開催 ◆時間 10:30～12:00

◆場所 若草生涯学習センター ◆講師 河口 緩美氏

◆参加費 2,000円/各回(資料代) ◆定員 5名

④「初心者向け手ごねパン講座」

小麦胚芽を使って食パンを作ります。手ごねでのパン作りをお楽しみください。

◆日時 10/25(水) ①10:00～12:30 ②14:00～16:30

◆場所 健康福祉センター ◆講師 パンのち笑顔氏

◆参加費 1,500円(材料費) ◆定員 各回6名

⑤「話し方上手になろう！」

上手に話したい!という方に元テレビ山梨アナウンサーがコツを楽しく教えます。

◆日時 10/26(木) 13:30～15:00 ◆場所 白根生涯学習センター

◆講師 名執 暎子氏 ◆参加費 無料 ◆定員 15名

⑥「太陽系の4大惑星と秋の星座を観る会」

明るく輝く木星・土星・天王星・海王星と秋の星座を観察します。

◆日時 10/26(木) 19:00～20:00 ◆場所 ふるさと天文館

◆講師 ふるさと天文館運営協力会 ◆参加費 100円 ◆定員 10名

⑦「初心者向けスマホ教室」

スマホの基本的な知識や操作方法を学びます。貸出用のスマホもあります。

◆開催日・場所 10/27(金) 榊形生涯学習センター

11/8(水) 白根生涯学習センター

◆プログラム (1)10:00～11:00「電話のかけ方、カメラの使い方」

(2)11:15～12:15「アプリのインストール方法」

(3)13:30～14:30「地図アプリの利用方法」

(4)14:45～15:45「SNSの使い方」

※(1)～(4)は1つだけでも複数でも申し込み可能です。

◆講師 株式会社フォネット ◆参加費 無料 ◆定員 各回8名

⑧「タコ糸を使ったプラントハンガー作り」

タコ糸で植物を飾れる小ぶりのハンガーを楽しく作りましょう。

◆日時 10/31(火) 14:00～16:00 ◆場所 若草生涯学習センター

◆講師 堀田 秋子氏 ◆参加費 1,500円(材料費) ◆定員 15名

⑨「秋の清良平自然観察登山」

南甘利山の清良平に登って紅葉などの自然観察を楽しみましょう。

◆日時 11/4(土) 8:00～16:00 ◆集合場所 健康福祉センター北側駐車場

◆講師 山友会 ◆参加費 2,000円(昼食代、交通費、保険料) ◆定員 20名

⑩「じゃばら絵本づくりでアート思考体験講座Ⅱ」

絵を描かず、線を引くだけで発想の転換法や視点を変える瞬間を体験できます。

◆日時 11/5(日) 14:00～16:00 ◆場所 若草生涯学習センター

◆講師 大久保 ゆう氏 ◆参加費 1,500円(材料費) ◆定員 6名

園生涯学習課 ☎282-7778

**イ 語りと歌と映像で伝える
山本晴美 歌語り
『万歳峠』**

山梨県北杜市から出征し特攻隊員となった一人の青年の生きた証をたどるドキュメンタリー。

語りと歌と映像で史実を学ぶコンサートです。

◆日時 10/17(火) 開場 13:00
開演 13:30

◆場所 榊形生涯学習センター
あやめホール

◆参加費 無料(申込不要)

主催:南アルプス保護区保護司会

南アルプス地区更生保護女性会

園南アルプス保護区保護司会

☎055-225-3805

**イ 支えあいの地域づくり
実感フォーラム**

「誰もが安心して暮らせる南アルプス市」を目指して、活動している「地域支えあい協議体」の魅力を紹介するフォーラムです。あなたも地域づくりについて、一緒に考えてみませんか。

◆日時 10/8(日) 13:30～15:30

◆場所 あやめホール

◆講師 武蔵野大学 教授
渡辺 裕一氏

◆定員 350名(要申込)

園介護福祉課 ☎282-7347

**イ 第27回 JA南アルプス市
ふれあいまつり**

◆日時 10/21(土)
9:30～14:30

◆場所 榊形総合公園
(噴水広場・芝生広場)

◆内容 農作物の販売
キャラクターショー
飲食ブースなど

※詳細は、JA南アルプス市ホームページ(QRコード)をご確認ください。



園JA南アルプス市

広報・イベント課 ☎283-7111

イ エコパ伊奈ヶ湖の イベントプログラム

①ちびっこ焚火カフェ ～自然とふれあいながら、 たき火しよう～

- ◆日時 11/25(土) 10:00～12:00
- ◆対象 年少～年長とその保護者
(お子様1名に同伴者1名)
- ◆定員 各4組
- ◆参加費 指導料1名300円
+材料費1組2,000円
- ◆持ち物 防寒具、軍手、汚れても
よい服装
- ◆申込期間 10/9(月)～11/19(日)
9:00～17:00

②キャンプ飯～焚き火で焼き リンゴを作ろう～

- ◆日時 11/26(日) 10:00～12:00
- ◆対象 小学生以上
(中学生以下は要保護者同伴)
- ◆定員 6名
- ◆参加費 1名300円
+材料費1組2,500円
- ◆持ち物 長袖、長ズボン、汚れて
もよい服装、エプロン、三角巾、
マスク
- ◆申込期間 10/15(日)～11/19(日)
9:00～17:00

園エコパ伊奈ヶ湖 グリーンロッジ
☎283-8700

イ 南アルプス市の新しい 祭りのカタチ!『さく らの里まつり』を開催

遊・湯ふれあい公園の芝生広場にお
いてお祭りを開催します。

屋台やキッチンカーを含め約40店が
出店する大型マルシェ、パフォー
マーなどのライブステージ、子ども
も楽しめるワークショップやスタン
プラリーなど内容盛りだくさん。

ぜひ、ご来場ください。

- ◆日時 11/3(金) 10:00～15:00
- ◆場所 遊・湯ふれあい公園

※イベント内容の詳細はQRコード
からご確認ください。

なお、雨天の場合は
中止となります。

園後楽園スポーツクラブ
☎282-7610

イ 男性介護者のつどい (要申込)

ご家族の介護をしている方へ、ちょっと息抜きしませんか。男同士のお茶会を
開催します。

- ◆日時 10/13(金) 13:30～15:30 ◆会場 若草生涯学習センター
 - ◆対象 介護している男性、介護経験のある男性 ◆参加費 無料
- ※送迎を希望される方はお気軽にお申し出ください。

園木綿の会 ☎090-3131-7194 (芦澤) ☎090-3697-8975 (斉藤)

イ スポーツイベント

①軽スポーツ教室 (当日参加可能)

ファミリーバドミントン、ボッチャ、モルック等を楽しめます。

- ◆日時 10/19(木) 20:00～21:30 ◆場所 櫛形総合体育館
- ◆参加費 無料 ◆持ち物 屋内靴、飲み物、タオル

②健康スポーツ教室 (要申込)

ストレッチ等で楽しく体を動かしませんか。

- ◆日時 10/28(土) 10:00～11:30 ◆場所 白根生涯学習センター
- ◆対象 60歳以上の市民の方 ◆定員 20名
- ◆参加費 無料 ◆持ち物 飲み物、タオル
- ◆申込期間 10/3(火)～10/13(金)

③山梨クィーンビーズバスケットボールクラブ ホームタウンゲーム

日本国内のトップリーグの試合を間近で観戦できる機会です。

熱い声援で山梨クィーンビーズを応援しよう。

- ◆開催日 10/28(土)・29(日) ◆時間 13:30～(両日)
- ◆場所 櫛形総合体育館 ◆試合 姫路イーグレッツ
- ◆前売券 一般:3,000円 小・中・高生:1,000円
- ◆当日券 一般:3,300円 小・中・高生:1,100円

※チケットの購入方法は、山梨QBまでお問い合わせください。(☎0551-45-9904)

園生涯学習課 ☎282-7778

イ 高齢者いきいき体操教室

重りを使用する筋力運動(百歳体操)を35分、リズム体操を15分行います。
椅子に座ってする運動ですので、運動経験がない方でも楽しく運動できます。

- ◆場所・日程 <八田・白根・芦安地区の方> 毎週火曜日、全10回
・11/7、11/14、11/21、11/28、12/5、
12/12、12/19、12/26、1/16、1/30
- <若草・櫛形・甲西地区の方> 毎週金曜日、全10回
・11/10、11/17、11/24、12/8、12/15、
12/22、1/12、1/19、1/26、2/2
- ◆時間 10:30～11:30 ◆場所 防災交流センター
- ◆対象 65歳以上で、運動制限がなく、自己責任において運動が可能な方
- ◆定員 各クラス15名(申込多数の場合は抽選) ◆申込締切 10/14(土)
- ◆参加費 送迎無10回2,000円 送迎有10回4,000円

※送迎をご希望の方は申込の際にお申し出ください。

園白根B&G海洋センター ☎285-4700

イ 秋のトレッキングツアー参加者募集

①夜叉神峠コース（歩行時間2時間30分）

◆日時 10/22(日) 9:00 集合 ◆集合場所 芦安ふれあい館(芦安小学校東側)

②櫛形山コース（歩行時間3時間30分）

◆日時 10/22(日) 9:00 集合 ◆集合場所 南アルプス市役所西別館

①・②共通

◆募集開始 10/1(日)～

◆参加費 大人 3,500円 小中学生 2,000円
(保険料、タクシー代、ガイド料)

◆定員 16名(要申込・先着順)

◆持ち物 昼食、飲み物、おやつ、雨具等持参(小雨決行)

☎南アルプス市観光協会 ☎284-4204

イ 図書館でシネマ

『インフェルノ』

◆日時 10/22(日) 13:30～15:30

◆場所 櫛形生涯学習センター
あやめホール

◆定員 350名

◆対象 小学校高学年以上

◆参加費 無料

※電話または右のQRコードから要事前申込。

☎櫛形生涯学習センター

☎282-7286



市民のひろば

●身体のゆがみと姿勢を正すストレッチ 無料体験

運動不足により硬くなった筋肉や血管をほぐし、柔軟な身体にして、ゆがみを治します。体操をしながら、肩こりや腰・ヒザ痛などを改善します。

◆開催日 ①10/4(水)、②10/11(水)
③10/18(水)、④10/25(水)

◆時間 13:30～14:45

◆場所 八田ふれあい情報館

◆定員 各回 10名(要予約)
※いずれか1回に参加できます。

☎藤巻 ☎080-5026-7618

●ハロウィン仮装音楽祭への 出演者を募集します

市内で活動しているウクレレサークル「ウカウカ Like to sing」です。他団体などとの交流を目的として仮装音楽祭を開催します。

◆日時 10/22(日) 12:30～16:00

◆場所 若草生涯学習センター(若草ホール)

◆出演条件 仮装をして、歌や楽器演奏、ダンスなどを披露できる方。(個人・グループ・親子での参加可)

◆参加費 無料・観覧自由

◆応募方法 電話(締切 10/15)

☎島田 ☎090-9812-2686

●「森の劇場秋フェス 2023」開催

◆日時 11/4(土) 11:00～

◆場所 八田ふれあい情報館

◆内容 そうさくげき2作品上演、
あそび屋台、木漏れ日ごはん、
オープンマイク、マジックショー

*そうさくげき(ご予約はQRコードから)
こども 500円～ 大人 1,500円～

*あそび屋台、木漏れ日ごはん 100円～

☎森の劇場 ☎080-8124-3979



●お下がりコミュニティ“くるくる”2023秋冬 サイズアウトした服を気軽に交換できる場をつくりました。

◆日時 10/15(日) 9:30～11:30

◆場所 市民活動センター(小笠原 572-9)

◆交換品 70～130cmの洋服、靴、スキーウェア、
冬小物等

※お下がりの品「持ち込み」・「お持ち帰り」のみでも参加可能です。

◆参加費 無料(参加申込不要)

☎くるくる メール:kurukuru2022osagari@gmail.com

●南アルプス桃源交響楽団 第49回定期演奏会

今回は日本人作曲家の楽曲を取り上げます。大河ドラマや吹奏楽の人気曲、日本のお祭りの情景などをお楽しみください。

◆日時 10/29(日) 開場 13:00 開演 13:30

◆会場 桃源文化会館 桃源ホール

◆入場料 1,000円
(桃源文化会館・チケットぴあ他で取扱い)

※演奏会の詳細はQRコードから団のホームページを確認ください。

☎団長(植村) ☎090-5545-4892



●三世代ふれあいちっくい・ちっくい祭り (開催告知および募集)

地域での手作り祭りを開催します。一緒にイベントの運営をご協力いただける方や団体を募集します。みんなで交流を深めながらイベントを楽しみませんか。

◆日時 11/4(土) 10:00～13:00

◆場所 JA 豊共選所、働く婦人の家

◆内容 もちつき体験、遊びコーナー(将棋、輪投げ、
バルーンアート他)、食のコーナー、手芸コーナー、
フリーマーケット、芸能発表など

☎梨の花(沢登) ☎080-1042-6551

イ シャンブレイ事業 第133弾 ～栄光のグループサウンズ再現ライブ～

- ◆日時 10/8 (日) 13:30～
 - ◆会場 若草生涯学習センター
 - ◆出演 ザ コンポボンズ
 - ◆参加費 300円 (飲み物付)
 - ※参加申込不要
- ☎若草生涯学習センター
☎283-8311

イ 六代目 神田伯山 独演会

- ◆日時 令和6年1/28 (日)
開場 13:30 開演 14:00
- ◆場所 桃源文化会館 桃源ホール
- ◆入場料 3,800円 (全席指定)
※未就学児入場不可
- ◆チケット発売
10/9 (月・祝) 10:00～
- ※発売日は窓口販売を優先
- ※おひとり様4枚まで購入可
- ※詳細は桃源文化会館
ホームページ (QR
コード) をご覧ください。



☎桃源文化会館 ☎284-3411

イ 南アルプス市国際交流協会情報

●「米国姉妹都市交流訪問団員」の募集説明会

- ◆日時 ①11/1 (水) 19:00～
②11/10 (金) 19:00～
※両日とも同じ内容です。
- ◆場所 櫛形社会福祉会館
- ◆訪問先 米国アイオワ州マーシャルタウン市またはウィンターセット市
- ◆募集定員 12名
- ◆訪問期間 令和6年7月下旬から8月上旬 (10日程度)
- ◆応募資格 市内在住の現在小学6年生、中学1・2年生
- ◆応募条件 令和7年夏に米国からの訪問団員をホストファミリーとして受け入れられること。
- ◆自己負担金 全体経費から市補助金を引いた金額
- ※説明会への参加をご希望の方は、QRコードもしくは電話でお申し込みください。



●エンジョイ・ハロウィン 2023 を開催します！

- ◆日時 10/22 (日) 10:00～12:00
- ◆場所 櫛形社会福祉会館
- ◆内容 ビンゴやレースなど、参加者同士で楽しめるゲームと各種ワークショップ。
- ◆参加費 会員 (無料)
非会員 (500円/1人)
- ※イベントへの参加をご希望の方は、QRコードもしくは電話でお申し込みください。



☎国際交流協会 ☎280-8345

8月の入札結果

※入札結果は、市ホームページでも公開していますのでご確認ください。
お問合せ／総務課 ☎282-6542

開札日	件名	履行場所	請負者	契約金額 (円)
8月24日	市内都市・農村・その他公園施設点検業務委託	市内	(株)三英東体	5,621,000
8月24日	令和5年度南アルプス市新型コロナウイルスワクチン集団接種会場警備・誘導業務委託 (9～12月)	飯野地内	昭和総合警備保障 (株)	1,453,760
8月24日	出先施設接続光伝送機器購入	小笠原地内	(株)カルク	3,465,000
8月24日	公用車リース (文化財課)	鮎沢地内	(株)辰己モータース	27,060
8月24日	南アルプス市消防本部庁舎防犯監視カメラリース	十五所地内	総合警備保障 (株) 山梨支社	201,432
8月28日	南アルプス市立小中学校屋内運動場等LED照明器具リース	市内	三井住友ファイナンス&リース (株)	84,216,000
8月28日	雨水管渠布設工事 (滝沢川左岸6号雨水幹線)	桃園地内	(株)川崎建設	56,650,000
8月28日	公共下水道事業に伴う給配水管布設替補償工事 (加賀美3工区)	加賀美地内	(有)新津工業	15,785,000
8月28日	公共下水道管渠布設工事 (寺部1工区)	寺部地内	(株)内田建設	12,650,000
8月28日	公共下水道管渠布設工事 (加賀美3工区)	加賀美地内	山鉄興業 (株)	33,385,000
8月28日	安藤家住宅駐車場整備工事	西南湖地内	(株)岩間建設	31,900,000
8月28日	都市公園施設改修工事 (1工区)	西南湖地内	村松建設 (株)	21,010,000
8月28日	櫛形4号線舗装修繕工事	下市之瀬地内	(株)輪田道路	9,372,000
8月28日	櫛形22号線舗装修繕工事	平岡地内	(株)シンワ	5,170,000
8月28日	芦安地区市道滝下小曾利線舗装修繕工事	芦安安通地内	新津建設 (株)	6,633,000
8月28日	十日市場地内井戸ポンプ改修工事	十日市場地内	(株)ハギ・ボー	2,233,000
8月28日	防災行政無線バッテリー交換工事 (櫛形地区)	市内	(有) 峡西シーエーテープイ	3,500,200
8月28日	公共下水道事業に伴う給配水管布設替補償工事 (寺部1工区)	寺部地内	(有) 鈴木設備工業	3,938,000
8月28日	雨水管渠布設工事に伴う給配水管布設替補償工事 (桃園工区)	桃園地内	(有) 甲西管工	3,388,000