登録№	39	分類	☐ 直接型　☑ 間接型	☑ 賃貸　☐ 売却
物件住所地	南アルプス市湯沢			
希望価格	[redacted]			

物件の概要

面積			構造	建築年	築13年
土地		652.00 ㎡	☑ 木造	補修の要否	補修の費用負担
建物	1階	63.62 ㎡	☐ 軽量鉄骨造	☑ 補修は不要	☐ 所有者負担
		19.2 坪	☐ 鉄筋ｺﾝｸﾘｰﾄ	☐ 多少の補修必要	☑ 入居者負担
	2階	46.27 ㎡	☐ その他	☐ 大幅な補修必要	☐ その他
		14 坪		☐ 現在補修中	

間取り

1階	☑ 居間（14）畳　☑ 台所　☑ 風呂　☑ ﾄｲﾚ　☐ その他（　）
	☐ 洋室（　）畳（　）畳　☑ 和室（6）畳
2階	☑ 洋室（8）畳（6）畳（4.5）畳
	☐ その他

利用状況

☐ 放置
☐ 別荘
☑ その他
(H23.8退去)

設備状況

電気	☑ 引き込み済み	☐ その他		
ガス	☑ プロパンガス	☐ その他		
風呂	☐ ガス	☑ 灯油	☐ 電気	☐ その他
水道	☑ 上水道	☐ 簡易水道	☐ その他（　）	
下水道	☐ 下水道	☑ 浄化槽	☐ その他（地下浸透）	
トイレ	☑ 水洗	☐ 汲取り	☐ 和	☑ 洋
車庫	☑ 有	☑ 無	物置	☑ 有　☐ 無
庭	☑ 有	☐ 無	その他	

主要施設等への距離

☑ 駅	6.3 km
☑ バス停	1.5 km
☑ 市役所	3 km
☑ 病院	1.4 km
☑ 消防署	5.2 km
☑ 警察署	4.9 km
☑ 保育園	0.5 km
☑ 小学校	0.5 km
☑ 中学校	2 km
☑ 公営温泉	4.5 km
☑ 公園	0.3 km
☑ スーパー	1.7 km
☑ ホームセンター	4 km
☐	

間取

1階

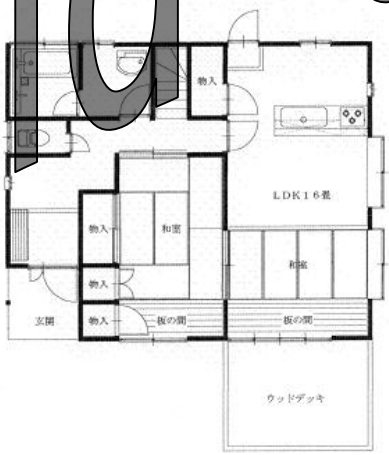

2階

外観写真

特記事項	敷地が広く、車庫も有ります！CATVについては自己加入。 敷金1ヶ月、礼金1ヶ月。入居は9月上旬になります。

Sold out