

南アルプス市地域内フィーダーシステム確保維持事業計画図

3号車 若草・甲西線

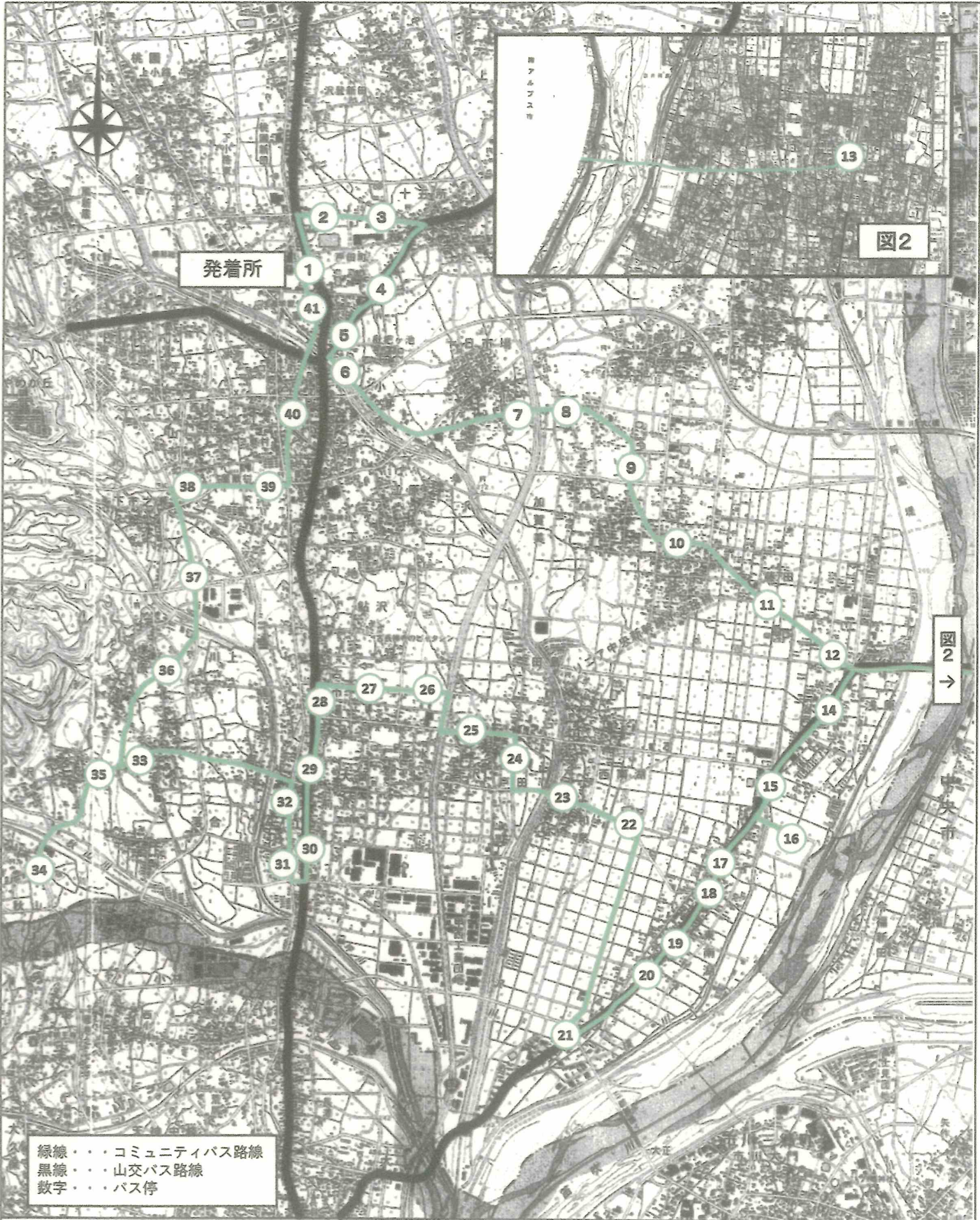

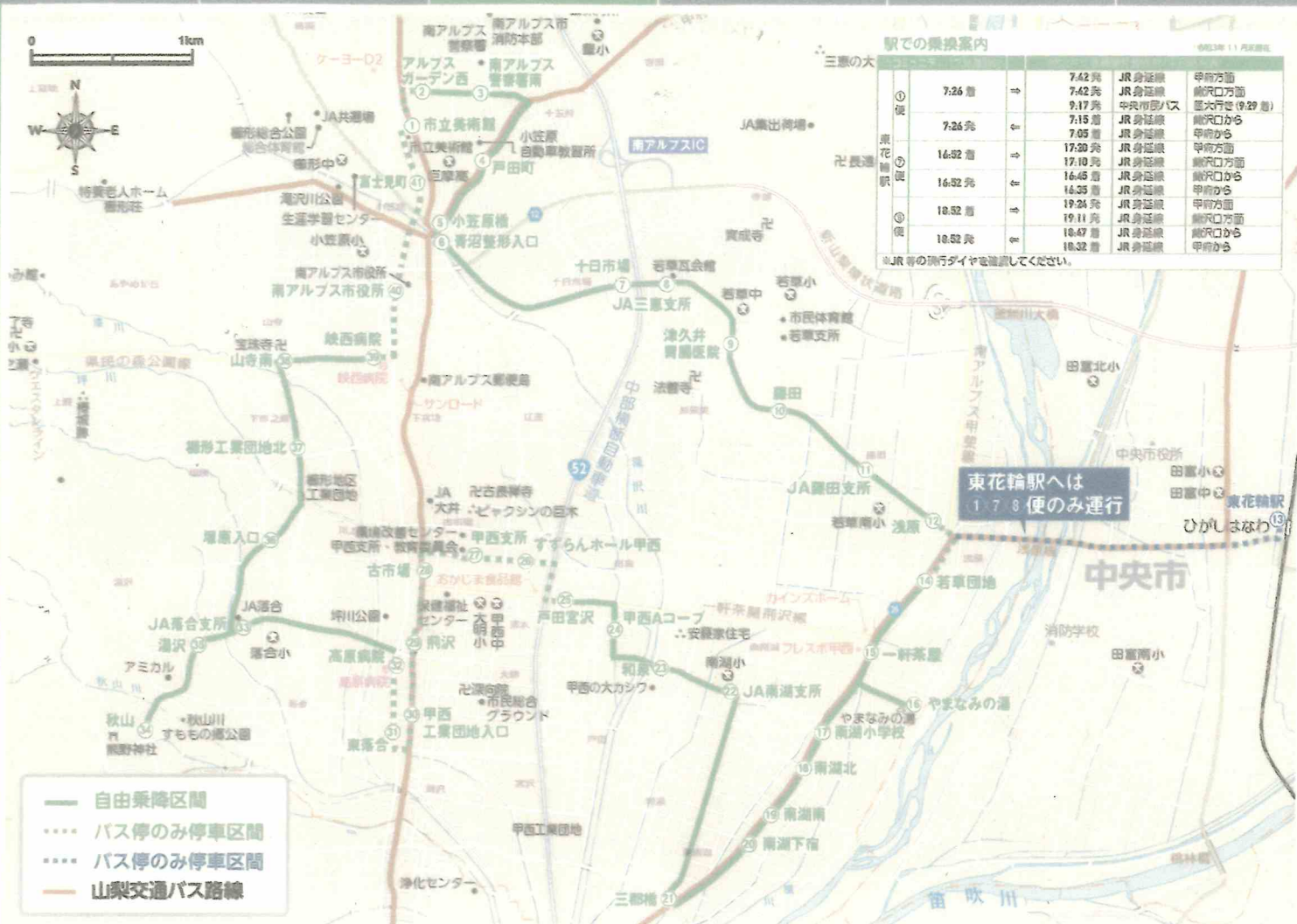

駅での乗換案内

| | | | | | |
|----|---------|---|---------|--------|--------------|
| ①便 | 7:26 発 | → | 7:42 発 | JR 身延線 | 甲府方面 |
| | 7:26 発 | → | 7:42 発 | JR 身延線 | 前沢口方面 |
| ②便 | 7:26 発 | → | 9:17 発 | 中央市バス | 区大行き(9:29 着) |
| | 7:26 発 | → | 7:15 発 | JR 身延線 | 前沢口から |
| ③便 | 16:32 発 | → | 17:20 発 | JR 身延線 | 甲府から |
| | 16:32 発 | → | 17:10 発 | JR 身延線 | 前沢口方面 |
| ④便 | 16:32 発 | → | 16:45 発 | JR 身延線 | 前沢口から |
| | 16:32 発 | → | 16:35 発 | JR 身延線 | 甲府から |
| ⑤便 | 18:52 発 | → | 19:24 発 | JR 身延線 | 甲府方面 |
| | 18:52 発 | → | 19:11 発 | JR 身延線 | 前沢口方面 |
| ⑥便 | 18:52 発 | → | 18:47 発 | JR 身延線 | 前沢口から |
| | 18:52 発 | → | 18:32 発 | JR 身延線 | 甲府から |

※JR等の発行ダイヤを準拠してください。

「右回り循環」

| No. | 停留所 | 7:05 | 10:30 | 13:30 | 16:31 |
|-----|-----------|------|-------|-------|-------|
| 1 | 市立美術館 | 7:05 | 10:30 | 13:30 | 16:31 |
| 2 | アルプスガーデン西 | 7:06 | 10:31 | 13:31 | 16:32 |
| 3 | 南アルプス警察署南 | 7:07 | 10:32 | 13:32 | 16:33 |
| 4 | 戸田町 | 7:09 | 10:34 | 13:34 | 16:35 |
| 5 | 小笠原橋 | 7:11 | 10:36 | 13:36 | 16:37 |
| 6 | 青沼整形入口 | 7:12 | 10:37 | 13:37 | 16:38 |
| 7 | 十日市場 | 7:15 | 10:40 | 13:40 | 16:41 |
| 8 | JA三恵支所 | 7:16 | 10:41 | 13:41 | 16:42 |
| 9 | 津久井青眼医院 | 7:17 | 10:42 | 13:42 | 16:43 |
| 10 | 藤田 | 7:19 | 10:44 | 13:44 | 16:45 |
| 11 | JA藤田支所 | 7:20 | 10:45 | 13:45 | 16:46 |
| 12 | 浅原 | 7:21 | 10:46 | 13:46 | 16:47 |
| 13 | 東花輪駅 | 7:26 | ↓ | ↓ | 16:52 |
| 14 | 若草団地 | 7:32 | 10:47 | 13:47 | 16:58 |
| 15 | 一軒茶屋 | 7:33 | 10:48 | 13:48 | 16:59 |
| 16 | やまなみの湯 | 7:34 | 10:49 | 13:49 | 17:00 |
| 17 | 南湖小学校 | 7:35 | 10:50 | 13:50 | 17:01 |
| 18 | 南湖北 | 7:36 | 10:51 | 13:51 | 17:02 |
| 19 | 南湖南 | 7:37 | 10:52 | 13:52 | 17:03 |
| 20 | 南湖下宿 | 7:38 | 10:53 | 13:53 | 17:04 |
| 21 | 三郎橋 | 7:39 | 10:54 | 13:54 | 17:05 |
| 22 | JA南湖支所 | 7:43 | 10:58 | 13:58 | 17:09 |
| 23 | 和泉 | 7:44 | 10:59 | 13:59 | 17:10 |
| 24 | 甲西Aコープ | 7:45 | 11:00 | 14:00 | 17:11 |
| 25 | 戸田宮沢 | 7:46 | 11:01 | 14:01 | 17:12 |
| 26 | すずらんホール甲西 | 7:47 | 11:02 | 14:02 | 17:13 |
| 27 | 甲西支所 | 7:48 | 11:03 | 14:03 | 17:14 |
| 28 | 古市場 | 7:49 | 11:04 | 14:04 | 17:15 |
| 29 | 形沢 | 7:50 | 11:05 | 14:05 | 17:16 |
| 30 | 甲西工業団地入口 | 7:51 | 11:06 | 14:06 | 17:17 |
| 31 | 東蓬合 | 7:52 | 11:07 | 14:07 | 17:18 |
| 32 | 高原病院 | 7:53 | 11:08 | 14:08 | 17:19 |
| 33 | JA蓬合支所 | 7:55 | 11:10 | 14:10 | 17:21 |
| 34 | 秋山 | 7:57 | 11:12 | 14:12 | 17:23 |
| 35 | 湯沢 | 7:59 | 11:14 | 14:14 | 17:25 |
| 36 | 塚原入口 | 8:01 | 11:16 | 14:16 | 17:27 |
| 37 | 柳形工業団地北 | 8:03 | 11:18 | 14:18 | 17:29 |
| 38 | 山寺南 | 8:04 | 11:19 | 14:19 | 17:30 |
| 39 | 峡西病院 | 8:05 | 11:20 | 14:20 | 17:31 |
| 40 | 南アルプス市役所 | 8:06 | 11:21 | 14:21 | 17:32 |
| 41 | 富士見町 | 8:08 | 11:23 | 14:23 | 17:34 |
| 1 | 市立美術館 | 8:09 | 11:24 | 14:24 | 17:35 |

「左回り循環」

| No. | 停留所 | 8:55 | 11:45 | 14:50 | 18:09 |
|-----|-----------|------|-------|-------|-------|
| 1 | 市立美術館 | 8:55 | 11:45 | 14:50 | 18:09 |
| 41 | 富士見町 | 8:56 | 11:46 | 14:51 | 18:10 |
| 40 | 南アルプス市役所 | 8:58 | 11:48 | 14:53 | 18:12 |
| 39 | 峡西病院 | 8:59 | 11:49 | 14:54 | 18:13 |
| 38 | 山寺南 | 9:00 | 11:50 | 14:55 | 18:14 |
| 37 | 柳形工業団地北 | 9:01 | 11:51 | 14:56 | 18:15 |
| 36 | 塚原入口 | 9:03 | 11:53 | 14:58 | 18:17 |
| 35 | 湯沢 | 9:05 | 11:55 | 15:00 | 18:19 |
| 34 | 秋山 | 9:07 | 11:57 | 15:02 | 18:21 |
| 33 | JA蓬合支所 | 9:09 | 11:59 | 15:04 | 18:23 |
| 32 | 高原病院 | 9:11 | 12:01 | 15:06 | 18:25 |
| 31 | 東蓬合 | 9:12 | 12:02 | 15:07 | 18:26 |
| 30 | 甲西工業団地入口 | 9:13 | 12:03 | 15:08 | 18:27 |
| 29 | 形沢 | 9:14 | 12:04 | 15:09 | 18:28 |
| 28 | 古市場 | 9:15 | 12:05 | 15:10 | 18:29 |
| 27 | 甲西支所 | 9:16 | 12:06 | 15:11 | 18:30 |
| 26 | すずらんホール甲西 | 9:17 | 12:07 | 15:12 | 18:31 |
| 25 | 戸田宮沢 | 9:18 | 12:08 | 15:13 | 18:32 |
| 24 | 甲西Aコープ | 9:19 | 12:09 | 15:14 | 18:33 |
| 23 | 和泉 | 9:20 | 12:10 | 15:15 | 18:34 |
| 22 | JA南湖支所 | 9:21 | 12:11 | 15:16 | 18:35 |
| 21 | 三郎橋 | 9:25 | 12:15 | 15:20 | 18:39 |
| 20 | 南湖下宿 | 9:26 | 12:16 | 15:21 | 18:40 |
| 19 | 南湖南 | 9:27 | 12:17 | 15:22 | 18:41 |
| 18 | 南湖北 | 9:28 | 12:18 | 15:23 | 18:42 |
| 17 | 南湖小学校 | 9:29 | 12:19 | 15:24 | 18:43 |
| 16 | やまなみの湯 | 9:30 | 12:20 | 15:25 | 18:44 |
| 15 | 一軒茶屋 | 9:31 | 12:21 | 15:26 | 18:45 |
| 14 | 若草団地 | 9:32 | 12:22 | 15:27 | 18:46 |
| 13 | 東花輪駅 | ↓ | ↓ | ↓ | 18:52 |
| 12 | 浅原 | 9:33 | 12:23 | 15:28 | 18:57 |
| 11 | JA藤田支所 | 9:34 | 12:24 | 15:29 | 18:58 |
| 10 | 藤田 | 9:35 | 12:25 | 15:30 | 18:59 |
| 9 | 津久井青眼医院 | 9:37 | 12:27 | 15:32 | 19:01 |
| 8 | JA三恵支所 | 9:38 | 12:28 | 15:33 | 19:02 |
| 7 | 十日市場 | 9:39 | 12:29 | 15:34 | 19:03 |
| 6 | 青沼整形入口 | 9:42 | 12:32 | 15:37 | 19:06 |
| 5 | 小笠原橋 | 9:43 | 12:33 | 15:38 | 19:07 |
| 4 | 戸田町 | 9:45 | 12:35 | 15:40 | 19:09 |
| 3 | 南アルプス警察署南 | 9:47 | 12:37 | 15:42 | 19:11 |
| 2 | アルプスガーデン西 | 9:48 | 12:38 | 15:43 | 19:12 |
| 1 | 市立美術館 | 9:49 | 12:39 | 15:44 | 19:13 |

・①便は土日、祝日は運休。・年末年始(12月29日~1月3日)は全便運休。
 ・バスに乗るときは、「運転手にわかるようにはっきりと手を挙げて」ください。・代替バスで山梨交通の路線バスが運行する場合があります。
 ・道路事情により遅延することがあります。

